

**¿ DÓNDE RECURRIR
FRENTE A UN CASO
DE VIOLENCIA
POR RAZONES
DE GÉNERO ?**



**En caso de emergencia
comunicate gratuitamente al**

 **911**

¿Dónde denunciar?

Oficina de Denuncias del Ministerio Público Fiscal

Cabecera Departamental: H. Yrigoyen N° 475, Quilmes.

Sede descent. Berazategui: Calle 14 N° 3789, Berazategui.

Sede descent. Florencio Varela: Lavalle N° 155, F. Varela.

Denunciá al mail:

Quilmes: denunciasquilmes@mpba.gov.ar

Berazategui: denuncias.bz@mpba.gov.ar

Florencio Varela: denuncias.fv@mpba.gov.ar

Podés concurrir a la **dependencia policial más cercana**

App mi seguridad o en: <https://seguridad.gba.gob.ar/#/violencia>



Comisarías de la Mujer

| Localidad | Dirección | Teléfono |
|------------------|---|---------------------------|
| Berazategui | Calle N° 160 N 2431, entre Calle 24 y Calle 25 | (011) 43951283 |
| Florencio Varela | Alfonsina Storni s/n, esquina Sargento Cabral | (011) 21236869 / 21308684 |
| Quilmes Oeste | Gran Canaria N° 1350, entre 3 de Febrero y Entre Ríos | |



Dependencias del Ministerio Público que intervienen en tu caso

Consultá cuál es la Fiscalía que interviene en tu caso, su ubicación, y el número de causa en:



Fiscalía General:
figen.ql@mpba.gov.ar

Centro de Asistencia a la Víctima Quilmes:
cav.ql@mpba.gov.ar



Centro de Asistencia a la Víctima Berazategui:
cav.bz@mpba.gov.ar

Centro de Asistencia a la Víctima Florencio Varela:
cav.fv@mpba.gov.ar



Consultorio jurídico gratuito del Colegio Público de Abogados

| Localidad | Dirección | Teléfono |
|-------------------------------|---|---|
| Sede Central | | |
| Quilmes | Hipólito Yrigoyen N° 475 PB | 42578171 / 1158044895 |
| Sedes Descentralizadas | | |
| Berazategui | Lisandro de la Torre 1438 1° Piso | 48806560 - Miércoles y Viernes de 9 a 13 hs |
| Florencio Varela | San Martín 3216 1°PISO Florencio Varela | 60814483 - Martes y Jueves de 8 a 12 hs |
| San Francisco Solano | Calle 845 N° 2219 | Miércoles de 9 a 13 hs |

Podés concurrir a la Secretaría / Dir. de Género de tu Municipio

| Localidad | Dirección | Teléfono |
|------------------|--|---|
| Berazategui | Avenida 14 N° 3146, entre Calle 131 y Calle 132 | (011) 43569200 (Interno: 2044 / 2046) |
| Florencio Varela | Juan Antonio Baró N° 3388 y Avenida Teniente General Perón | (011) 21195875 |
| Florencio Varela | Falucho N° 2535 | (011) 42872565 (24 hs) / (011) 43557073 |
| Quilmes | Carlos Pellegrini N° 370 | 42574446 |
| Quilmes Oeste | Gran Canaria N° 1350, entre 3 de Febrero y entre Ríos | (011) 75261643 |
| Quilmes Oeste | Avenida Mosconi y José Craviotto | Atención Presencial |

En materia civil (no es necesaria la denuncia penal) como en casos de divorcios, cuidados personales, régimen de contacto, entre otros, podés concurrir a la **Secretaría General Civil de Admisión Quilmes y Berazategui: Av. H. Yrigoyen 486 Quilmes. Secretaría Civil de Admisión Florencio Varela: Calle Lavalle 347** en el horario de 8 a 14 hs. Allí evaluarán tu caso y te brindarán el correspondiente asesoramiento y/o patrocinio letrado para que -de ser necesario- se lleven adelante las acciones legales pertinentes.

Si necesitas atención médica / psicológica Departamental

* **Hospitales Públicos, Clínicas o Instituciones de Salud Privada** de acuerdo a tu obra social / prepaga

* **Centros de Atención Primaria Locales (CAPS)**

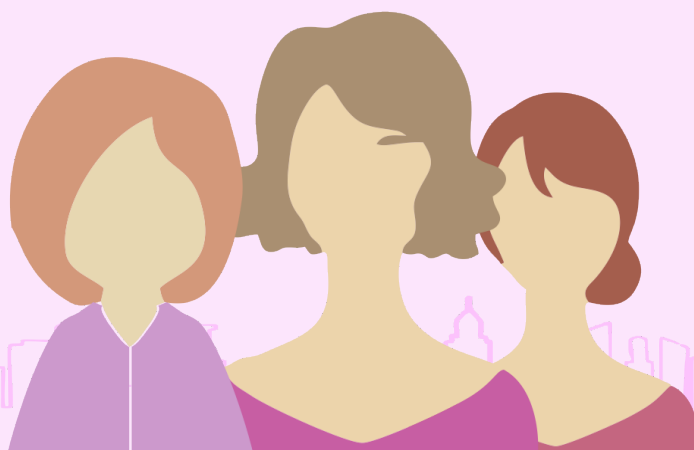

Para asistencia y protección de niños, niñas y/o adolescentes en situación de alta vulnerabilidad y riesgo social dirigirse a los Servicios de Promoción y Protección de Derechos

| Localidad | Dirección | Teléfono |
|------------------|---|------------------------------------|
| Berazategui | Avenida 14 N° 3154, entre Calle 131 y Calle 131 A | (011) 42566440 |
| Bosques | Chascomús s/n, entre Lobos y Tres Arroyos, Barrio El Rocio | |
| Florencio Varela | Avenida del Trabajo N° 199, entre Avenida Calchaquí y Camino General Belgrano | |
| Florencio Varela | Aristóbulo del Valle y Alberdi | (011) 42196378 / 43557879 |
| Florencio Varela | Calle 523 y Calle 532, Barrio Villa Argentina | (011) 43557639 / 43557640 |
| Quilmes | Gaboto N° 624 | (011) 43503000 (Int.: 4201 / 4202) |

Para recibir orientación, acompañamiento y patrocinio jurídico gratuito



144

Comunicate por WhatsApp 221 508 5988

