

**¿ DÓNDE RECURRIR
FRENTE A UN CASO
DE VIOLENCIA
POR RAZONES
DE GÉNERO ?**



**En caso de emergencia
comunicate gratuitamente al**

 **911**

¿Dónde denunciar?

Oficina de Denuncias del Ministerio Público Fiscal
Av. Bartolomé Mitre N° 2609-15, PB. Avellaneda.
José Ignacio Rucci N° 1051, PB. Lanús.

Denunciá al mail: **Avellaneda:** mesafisgral.al.av@mpba.gov.ar
Lanús : mesafisgral.al.la@mpba.gov.ar

Podés concurrir a la **dependencia policial más cercana**

App mi seguridad o en: <https://seguridad.gba.gob.ar/#/violencia>



Comisarías de la Mujer

Localidad	Dirección	Teléfono
Avellaneda	9 de Julio N° 331	(011) 42220005
Remedios Escalada de San Martín	Aguilar N° 2333, entre Juan B Justo y Guarracino	(011) 42479957



Dependencias del Ministerio Público que intervienen en tu caso

Consultá cuál es la Fiscalía que interviene en tu caso, su ubicación, y el número de causa en:



Fiscalía General Avellaneda:
mesafisgral.al.av@mpba.gov.ar

Fiscalía General Lanús:
mesafisgral.al.la@mpba.gov.ar



Centro de Asistencia a la Víctima:
cav.al@mpba.gov.ar



Consultorio jurídico gratuito del Colegio de Abogados

Localidad	Dirección	Teléfono
Sede Central		
Lanús Oeste	Carlos Tejedor N° 203	(011) 52633492 (011) 52633492 WhatsApp: 1176361068 Lunes a Viernes 10 a 12hs.
Sedes Descentralizadas		
Avellaneda	Avenida Mitre N° 351 local 20 y 21	(011) 52633492 (011) 52633492 WhatsApp: 1176361068

Podés concurrir a la Secretaría / Dir. de Género de tu Municipio

Localidad	Dirección	Teléfono
Lanús	Zuloaga N° 57, Planta Alta, Lanús Oeste	(011) 43575114 Teléfono de emergencia: días hábiles de 16 a 8am. Sábados, domingos y feriado 24hs.
Programa Comunidades Sin Violencias	Pitágoras N° 4500 Nido Chingolo Monte Chingolo	42292500 (INT. 852)
Avellaneda	Avenida Mitre N° 3043, Sarandí	(011) 42035879

En materia civil (no es necesaria la denuncia penal) como en casos de divorcios, cuidados personales, régimen de contacto, entre otros, podés concurrir a la **Secretaría de Admisión Civil Departamental ubicada en calle José Ignacio Rucci N° 1051 y Coronel Erezcano de Valentín Alsina o comunicarse telefónicamente a la Secretaría de Violencia de Género fuero Civil al teléfono (011) 28622952**, que evaluará tu caso y te brindará el correspondiente asesoramiento y/o patrocinio letrado para que -de ser necesario- se lleven adelante las acciones legales pertinentes.

Si necesitas atención médica / psicológica Departamental

* **Hospitales Públicos, Clínicas o Instituciones de Salud Privada** de acuerdo a tu obra social / prepaga

* **Centros de Atención Primaria Locales (CAPS)**

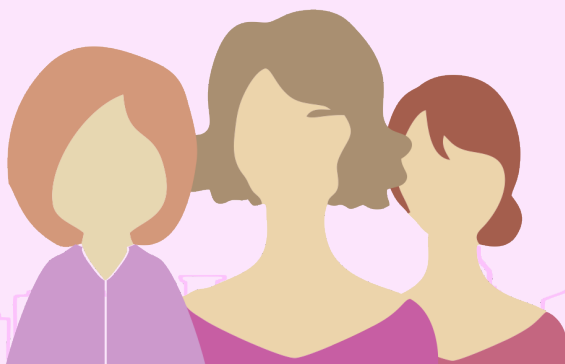

Para asistencia y protección de niños, niñas y/o adolescentes en situación de alta vulnerabilidad y riesgo social dirigirse a los Servicios de Promoción y Protección de Derechos

Localidad	Dirección	Teléfono
Avellaneda Subsecretaría de Niñez, Adolescencia y Familia	9 de julio N° 331 , Avellaneda	(011) 42220005
Lanús Oeste	Melo N° 1739	(011) 43575100 (Int. 6034 / 6059) de 8 a 20hs Lunes a Viernes: Cel. 1138527648. Guardia Pasiva de 20 a 8hs. Sábados, Domingos y feriados (011) 50623521 - 42411000
Lanús Oeste	Emilio Castro y Balbín, Unidad Sanitaria Illia	(011) 1538480854
Lanús Oeste	Pasaje Muñiz y Marcos Avellaneda (Villa Caraza)	(011) 423098347
Lanús Servicio Urgencias	Melo N° 1738	(011) 43575100 Int6034/6033/6073/1150623521
Los Ceibos	Centenario Uruguayo N° 2898	(011) 43575100 Int. 8283/1156016995
Monte Chingolo	Pitágora N° 4500	(011) 15 51587605
Remedios Escalada de San Martín	Maspero N° 33	(011) 43575100 Int.8186/8187 1140987846
Valentín Alsina	Curapaligue N° 350	(011) 44095613
Avellaneda, Subsecretaría de Niñez, Adolescencia y Familia	Colón N° 818, Avellaneda	(011) 21202321- 21202308 Urgencias 24hs. (011) 54261618 Mail: serviciolocalavellaneda@ yahoo.com.ar
Los Ceibos	Centenario Uruguayo 2898	(011) 43575100 Int. 8283/1156016995

Para recibir información, orientación y asesoramiento comuníquese con la línea **144** o por WhatsApp al **221 508 5988**, las 24 horas y los 365 días del año.



144

