

**¿ DÓNDE RECURRIR
FRENTE A UN CASO
DE VIOLENCIA
POR RAZONES
DE GÉNERO ?**



**En caso de emergencia
comunicate gratuitamente al**

 **911**

¿Dónde denunciar?

Oficina de Denuncias del Ministerio Público Fiscal

Av. Bartolomé Mitre 2609/15, PB. Avellaneda.

José Ignacio Rucci 1051, PB. Lanús.

Denunciá al mail: **Avellaneda:** mesafisgral.al.av@mpba.gov.ar
Lanús : mesafisgral.al.la@mpba.gov.ar

Podés concurrir a la **dependencia policial más cercana**

App mi seguridad o en: <https://seguridad.gba.gob.ar/#/violencia>





Comisarías de la Mujer

Localidad	Dirección	Teléfono
Avellaneda	Colón N° 167, entre Pavón y Maipú	(011) 42220005
Remedios Escalada de San Martín	Aguilar N° 2333, entre Juan B Justo y Guarracino	(011) 42479957



Dependencias del Ministerio Público que intervienen en tu caso

Consultá cuál es la Fiscalía que interviene en tu caso, su ubicación, y el número de causa en:



Fiscalía General Avellaneda:
mesafisgral.al.av@mpba.gov.ar

Fiscalía General Lanús:
mesafisgral.al.la@mpba.gov.ar



Centro de Asistencia a la Víctima:
cav.al@mpba.gov.ar



Consultorio jurídico gratuito del Colegio Público de Abogados

Localidad	Dirección	Teléfono
Sede Central		
Lanús Oeste	Carlos Tejedor 203	1152633492
Sedes Descentralizadas		
Avellaneda	Avenida Mitre 2615	1152633492

Podés concurrir a la Secretaría / Dir. de Género de tu Municipio

Localidad	Dirección	Teléfono
Área de Prevención y Atención de la Violencia y el Abuso Sexual, APAVyAS	Zeballos N° 2527, Avellaneda	(011) 42035879
Coordinación de Políticas de Género y Diversidad Sexual	Zuluaga N° 57, Planta Alta, Lanús Oeste	(011) 42411000
Programa Comunidades Sin Violencias	Pitágoras N° 4500, Nido Chingolo, Monte Chingolo	
Secretaría de Mujeres Géneros y Diversidad	Avenida Mitre N° 3043, Sarandí	(011) 42035879

En materia civil (no es necesaria la denuncia penal) como en casos de divorcios, cuidados personales, régimen de contacto, entre otros, podés concurrir a la **Secretaría de Admisión Civil Departamental ubicada en calle José Ignacio Rucci N° 1051 y Coronel Erezcano de Valentín Alsina o comunicarse telefónicamente a la Secretaría de Violencia de Género fuero Civil al teléfono 1128622952**, que evaluará tu caso y te brindará el correspondiente asesoramiento y/o patrocinio letrado para que -de ser necesario- se lleven adelante las acciones legales pertinentes.

Si necesitas atención médica / psicológica Departamental

* **Hospitales Públicos, Clínicas o Instituciones de Salud Privada** de acuerdo a tu obra social / prepaga

* **Centros de Atención Primaria Locales (CAPS)**

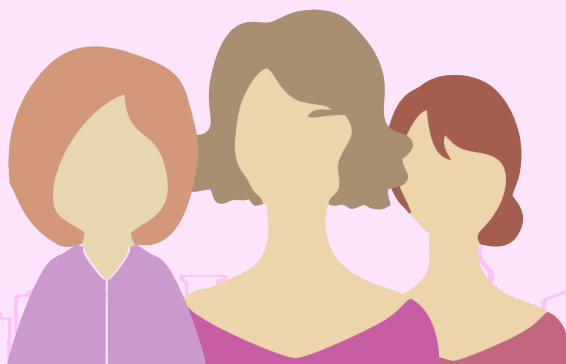

Para asistencia y protección de niños, niñas y/o adolescentes en situación de alta vulnerabilidad y riesgo social dirigirse a los Servicios de Promoción y Protección de Derechos

Localidad	Dirección	Teléfono
Avellaneda	Colón N° 818	(011) 42015053 / 42270005
Lanús Este	Montevideo N° 1862	(011) 43575100-8828 / 1523019996
Lanús Oeste	Melo N° 1739	(011) 43575100 (Int. 6034 / 6059)
Lanús Oeste	Emilio Castro y Balbín, Unidad Sanitaria Illia	43575100-7247 / 1538480854
Lanús Oeste	Murature N° 4114, Barrio Villa Caraza	(011) 42181463 / 42400425 / (011) 423098347
Monte Chingolo	Bitacoras N° 4500	(011) 1551587605
Monte Chingolo	Victor Hugo N° 440 casita de chingolo	43575100 (Int. 7148) / 1523092348
Remedios de Escalada de San Martín	Mastero N° 33	43575100 (Int. 8186 - 8187- 5126) / 1540987846
Valentín Alsina	Paso de Burgos N° 777	(011) 1539439448

Para recibir orientación, acompañamiento y patrocinio jurídico gratuito

 **144**

Comunicate por WhatsApp **221 508 5988**

