



PROVINCIA DE BUENOS AIRES
PROCURACIÓN GENERAL DE LA
SUPREMA CORTE DE JUSTICIA

**ESPECIFICACIONES TECNICAS PARA REEMPLAZO DE CORTINAS
METALICAS EN LA BIBLIOTECA DEL EDIFICIO DEL FUERO PENAL**

DESTINO: Edificio del Fuero Penal, sito en Calle 7 e/ 56 y 57.

MEMORIA DESCRIPTIVA: Se requiere el reemplazo de las antiguas cortinas metálicas de la Biblioteca del edificio de referencia, por unas nuevas, metálicas, micro-perforadas, de sistema automático. Se trata de proteger el material bibliográfico que yace en dicha dependencia, de la acción directa de la luz solar, considerando que el actual sistema de protección se encuentra en desuso y en mal estado de conservación.

REQUERIMIENTOS GENERALES:

Previo al comienzo de las tareas, la contratista deberá presentar plan de trabajo, y determinar el responsable de la higiene y seguridad, cumpliendo con lo dispuesto en el decreto 911 y resoluciones 51/97 y 319/99.

El personal de la contratista deberá ser idóneo y estará provisto de la vestimenta adecuada y de los elementos de seguridad establecidos por la ley 24557 y sus decretos reglamentarios N° 170/96 y 334/96 por todo el periodo que dure la contratación con certificado de cláusula de no repetición a favor del Ministerio Público, con listado actualizado emitido por la aseguradora, cubriendo expresamente a todo el personal que se desempeña en la dependencia. Entregará la nomina del personal cubierto con indicación de nombre, apellido y número de documento. No se permitirá el ingreso de personal que no esté incluido en la nomina de asegurados.

La contratista presentará póliza de seguros de Responsabilidad Civil, por un monto de suma asegurada de \$ 300.000, a favor del Ministerio Público, por todo el período de la contratación debiendo tener vigencia a partir del comienzo de la tarea.

BENJAMIN SAL ROMANO

Arq. SERGIO SPRAUER
Delegado Regional I
Dpto. Arquitectura e Infraestructura

ITEM .1_ TAREAS PREELIMINARES:

1._En primera instancia, se deberán desmontar los 12 paños de cortinas de aluminio existentes en la Biblioteca del Fuero Penal, conjuntamente con su obsoleto sistema de poleas de acción manual. Los mismos, deberán ser trasladados a destino a determinar por la Inspección de Obra.

Se deberá considerar a su vez, el resguardo del material bibliográfico de dicha dependencia, a partir del polvo que pueda llegar a ocasionar las distintas tareas de la obra misma; en consecuencia, se sugiere la cobertura de las estanterías bibliográficas mediante nylon o algún otro material, a los efectos de cumplir con la función de protección.

Se requiere que los trabajos se realicen a partir de las 13.00hs, para no entorpecer el normal desempeño de las funciones de la Dependencia.

ITEM .2_ PROVISIÓN E INSTALACIÓN DE CORTINAS METÁLICAS:

2.1_Habiendo cumplido con las tareas preeliminares correspondientes, se procederá a instalar las nuevas cortinas metálicas.

Características:

_Serán de chapa galvanizada, micro-perforadas y reforzadas; las tablillas estarán soldadas entre si, para evitar de este modo su desplazamiento; asimismo, las mismas estarán armadas con zócalo, ángulo, reforzados.

_Sistema Automatizado; constarán de un equipo compacto de Eje y Motor tubular, Modelo TB-50, por cada cortina.

_Accionamiento doble, mediante llave de contacto y/o botonera.

_Incluye Automático de corte (corte arriba – corte abajo), llave inversora (instalada al pie del motor), y manivela de acción manual, para el caso de corte de energía eléctrica

Arq. SERGIO N. VIDAL SPRAUER
D. Regional I
Unidad de Infraestructura



PROVINCIA DE BUENOS AIRES
PROCURACIÓN GENERAL DE LA
SUPREMA CORTE DE JUSTICIA

NOTAS GENERALES:

Se solicitará certificado de visita de obra incluido en la oferta; el mismo será emitido por la Delegación Regional N° 1, del Departamento de Arquitectura e Infraestructura de la Procuración General.

Finalizada la obra se procederá a la limpieza total de los sectores intervenidos.

Todas las resoluciones especificadas en pliego y planos, podrán ser ajustadas en obra, de acuerdo a considerarse una mejor solución que contribuya a la correcta terminación de la misma.

Todos los trabajos se ejecutarán aplicando las reglas del buen arte de construir, respetando las recomendaciones del fabricante para el armado de partes y/o puesta en funcionamiento de los trabajos/equipos.

El contratista tendrá a cargo todas las tareas que resulten de la ejecución del presente pliego, y de las reparaciones emergentes.

PLAZO DE EJECUCION: VEINTE (20) DIAS, A PARTIR DEL ACTA DE INICIO DE OBRA.

BENJAMIN SAL MOYANO

Arq. SAMUEL N. VIDAL SPRAUER
Delegado Regional I
Dpto. Arquitectura e Infraestructura.

DELEGACION REGIONAL N° 1
DEPARTAMENTO DE ARQUITECTURA E INFRAESTRUCTURA
PROCURACION GENERAL
La Plata, 15 de Julio de 2014
BSM

PROCURACION GENERAL
DEPARTAMENTO DE ARQUITECTURA E INFRAESTRUCTURA

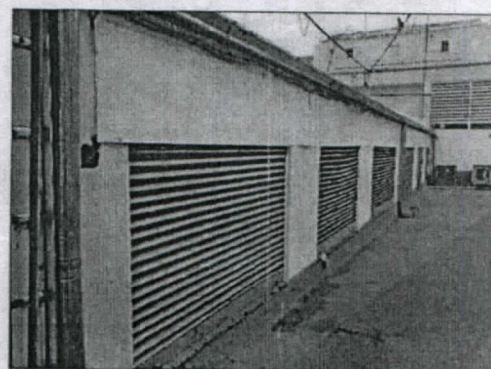
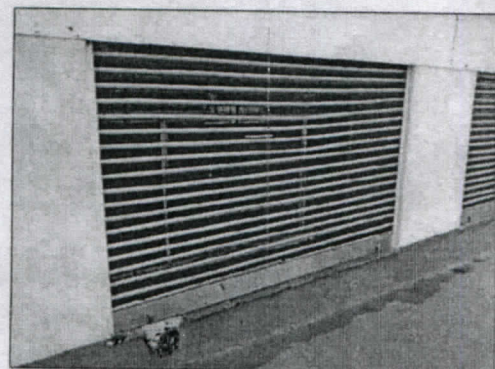
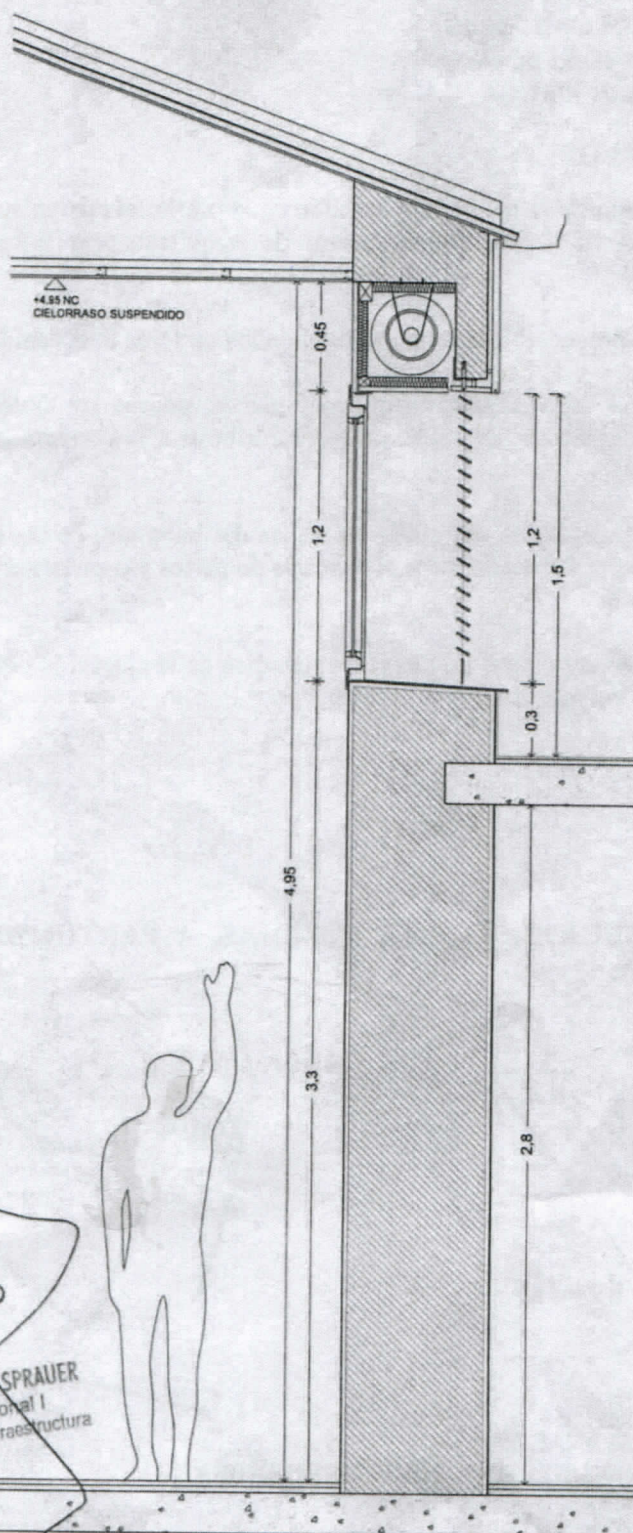

NOTA:

SE PRETENDE EL REEMPLAZO DE LAS CORTINAS METALICAS EXISTENTES DE ALUMINIO, CON SISTEMA MANUAL DE POLEAS (FOTOS), POR NUEVAS CORTINAS EN CHAPA GALVANIZADA, MICROPERFORADAS, CON SISTEMA DE ACCION AUTOMÁTICO.

SE DEBE CONTEMPLAR LA DOBLE ALTURA EXISTENTE EN LA BIBLIOTECA. ALTURA DE PISO TERMINADO A NIVEL DE CIELORRASO: 4,95 ms.

SE ACCEDERÁ A LOS PAÑOS DE CORTINAS COMO A LOS TAPARROLLOS, MEDIANTE EL NIVEL DE TERRAZA.

BENJAMIN SAL MOYANO

Arq. SERGIO VIDAL SPRAUER
Delegación Regional I
Dpto. Arquitectura e Infraestructura

DEPTO. DE ARQUITECTURA E INFRAESTRUCTURA - Delegación Regional 1 - LA PLATA

PLANO DE: CORTE A - A

UBICACION: BIBLIOTECA

FUERO PENAL - Calle 7 e/ 56 Y 57 - L.P.

DIRECTORES: Arq. Capararo, Alejandro.
Ing. Raggio, Guillermo.

DELEGADO: Arq. Vidal Sprauer, Sergio.
OBRA: Arq. Sal Moyano, Benjamin

ESC:
1 : 30

PROCURACION GENERAL
DEPARTAMENTO DE ARQUITECTURA E INFRAESTRUCTURA

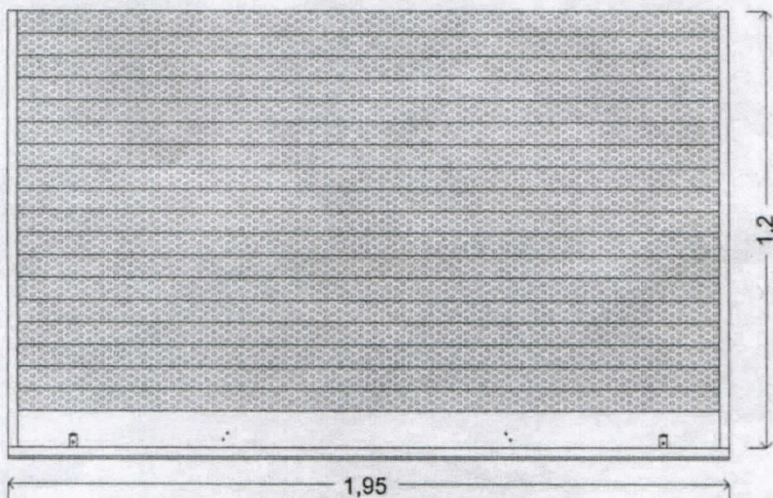

CARPINTERIA METÁLICA DIMENSIONES 1.20 x 1.95 mts.
CHAPA GALVANIZADA MICRO-PERFORADA / SISTEMA AUTOMÁTICO
CANTIDAD: 8 UNIDADES / Esc:1:20

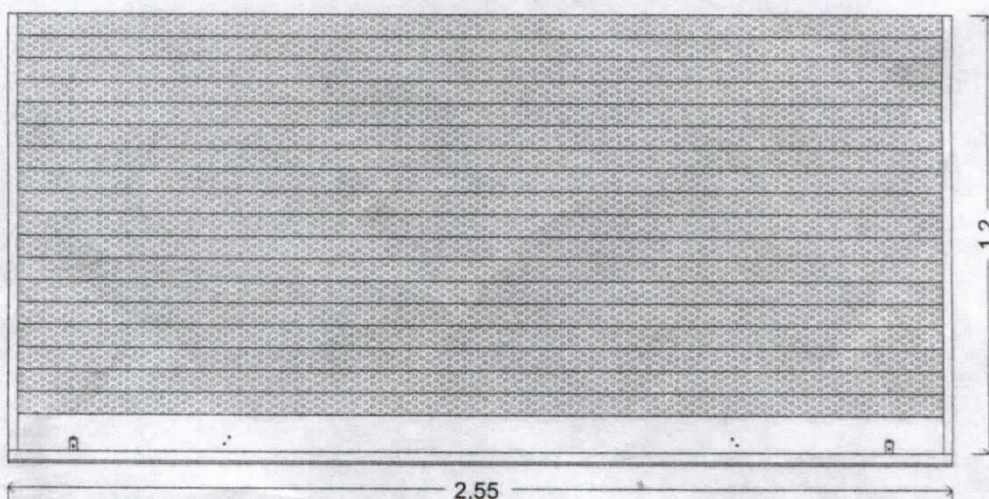

CARPINTERIA METÁLICA DIMENSIONES 1.20 x 2.55 mts.
CHAPA GALVANIZADA MICRO-PERFORADA / SISTEMA AUTOMÁTICO
CANTIDAD: 4 UNIDADES / Esc:1:20

Benjamin Sal Moyano
BENJAMIN SAL MOYANO

PLANILLA DE CARACTERÍSTICAS DE CORTINAS
NUEVAS A SER INSTALADAS.

Arq. Sergio VIDAL SPRAUER
Delegado Regional I
Dpto. Arquitectura e Infraestructura

CORTINAS METÁLICAS MICRO-PERFORADAS CON SISTEMA AUTOMATIZADO	CORTINAS METÁLICAS MICRO-PERFORADAS CON SISTEMA AUTOMATIZADO
CANTIDAD: CUATRO (4)	CANTIDAD: OCHO (8)
SISTEMA: ACCION AUTOMATICA / MANUAL	SISTEMA: ACCION AUTOMATICA / MANUAL
DIMENSIONES: 120cm x 255cm	DIMENSIONES: 120cm x 195cm
MATERIAL: CHAPA GALVANIZADA	MATERIAL: CHAPA GALVANIZADA
UBICACIÓN: PLANTA TERRAZA	UBICACIÓN: PLANTA TERRAZA

DEPTO. DE ARQUITECTURA E INFRAESTRUCTURA - Delegacion Regional 1 - LA PLATA

PLANO DE: PLANILLA DE CORTINAS DE CHAPA GALVANIZADA	UBICACION: DEPENDENCIAS VARIAS FUERO PENAL - Calle 7 e/ 56 Y 57 - L.P.
DIRECTORES: Arq. Capararo, Alejandro. Ing. Raggio, Guillermo.	DELEGADO: Arq. Vidal Sprauer, Sergio. OBRA: Arq. Sal Moyano, Benjamin
	ESC: 1 : 20