



PROVINCIA DE BUENOS AIRES
PROCURACIÓN GENERAL DE LA
SUPREMA CORTE DE JUSTICIA



**ESPECIFICACIONES TÉCNICAS PARA LA PROVISION Y COLOCACION
DE CONTENEDOR PARA DEPÓSITO LABORATORIO ANATOMIA
PATOLOGICA**

DESTINO: Morgue Judicial - Departamento Judicial Lomas de Zamora.

UBICACIÓN DE LA OBRA: Avda. Larroque N° 2450 de la localidad de Banfield.

OBJETIVO: Se proveerá, montara e instalará la cantidad de UN (1) Contenedor del tipo marítimo con equipo de frio para ser utilizado como depósito de material de muestras biologicass. A continuación se especifican las características.

ITEM 1: TRABAJOS PRELIMINARES.

1. Estará a cargo del contratista, el retiro de los escombros y materiales sobrantes y ubicados en el lugar donde se pondrá el container.
- Se deberá realizar el retiro, desviación o reacondicionamiento de toda instalación que afecte al desarrollo de las tareas solicitadas.
- Se deberá cumplir con todas las reglamentaciones exigidas por el Municipio, como por ejemplo permiso de obra, etc.

ITEM 2: DEL DEPOSITO:

- Se debe proveer y colocar UN (1) contenedor del tipo comercial de 40 Pies Reefers modelo JUMBO con motor CARRIER reacondicionado a nuevo de 1° selección (medidas aproximadas externas 12,19 mts de largo, ancho 2,43 mts y alto 2,89 mts., provistas con puerta de dos hojas), pintado con pintura epoxi tanto en su interior como su exterior color blanco, piso de recubrimiento vinílico, debe contar con la provisión de ventilación cruzada en ambas puertas en la parte inferior se colocara ventana del tipo persiana con mosquitero y reja de mediadas 0.20 de alto x 1.00 mts de ancho cantidad 2 (una en cada puerta).

- El container ira sobre bases firmes del tipo patines metálico acorde al peso y altura de despeje a no mas de 25 cm. sobre el nivel del suelo. Se aclara que existe patines en el lugar se debe verificar su anclaje y estabilidad, si fuera necesario se deberá reemplazar por patines nuevos acorde a su nuevo peso.
- Además deberá contar con entrada superior a tablero eléctrico estanco del tipo metálico exterior con cerradura, con sus respectivas llave térmica y disyuntor diferencial, tanto para luces como para el equipo de refrigeración CARRIER en forma independiente. El tablero ira en uno de los laterales, en el interior deberá llevar iluminación, la cual será de 3 luminarias del tipo plafón de aplicar, las características técnicas de las luminarias son: artefacto del tipo plafón doble de 2 x 36 w. estancos con cuerpo de poliéster inyectado, con reflector de hierro doble decapado esmaltado color blanco, difusor de policarbonato o metacrilato inyectado y junta de cierre EPDM y prensacable estanco, grado de protección IP_65 apto estabilidad frente a agresiones químicas (ácidos y formol), Las lámparas fluorescentes serán del tipo trifósforo, Osram, Philips o similar. Todos los artefactos estarán comandados desde las llaves de un punto ubicadas en el interior próximo a las puertas.
- Se realizara el cableado necesario para el correcto funcionamiento de todos los artefactos. La instalación eléctrica se hará mediante cañería metálica pesada normalizada engrampada mediante grampas omega cada 1 metro, sección de cables normalizados no menor de 2,5mm para luces y sección acorde para el equipo de aire CARRIER. El tablero se conectara a la red existente de la Morgue Judicial ya que el sistema eléctrico esta conectado al grupo electrónico, esta conexión se hará aérea y se conectara a tablero principal existente, el cual se agregara disyuntor y térmicas necesarias para su buen funcionamiento.

ITEM 3: OTROS TRABAJOS:

- En todos los casos el sistema y la ejecución del mismo será propuesto y



PROVINCIA DE BUENOS AIRES
PROCURACIÓN GENERAL DE LA
SUPREMA CORTE DE JUSTICIA



realizado por el Contratista previa aprobación de la Inspección de Obra.

- El agua producida por el equipo de refrigeración por condensación durante el funcionamiento será derivado a rejilla de patio o pileta de piso, También se tendrá en cuenta el desagote de la unidad interior y exterior, a fin de evitar la descarga en la vía pública.
- Debe incluirse toda aquella obra de herrería, carpintería, necesaria para su correcto funcionamiento.

NOTAS ACLARATORIAS:

- Se solicitará certificado de visita incluido en la oferta.
- Se debe acompañar características técnicas del equipo ofertado, catálogos de fabricante y recomendaciones de uso y mantenimiento.
- Se deberá coordinar con la Delegación de Arquitectura Región II el día y horario de la visita de obra.(jueves o viernes de 8 a 14hs.) o Vía email: arquitectura.lz@mpba.gov.ar ó TE. (011) 4202-6979.
- **Plazo de Obra: Treinta (30) Días.**



Delegación Regional II
Departamento de Arquitectura e Infraestructura
PROCURACIÓN GENERAL

Arq. FERNANDO A. BRUSCO
Delegado Regional II
Dto. Arquitectura e Infraestructura
Procuración General

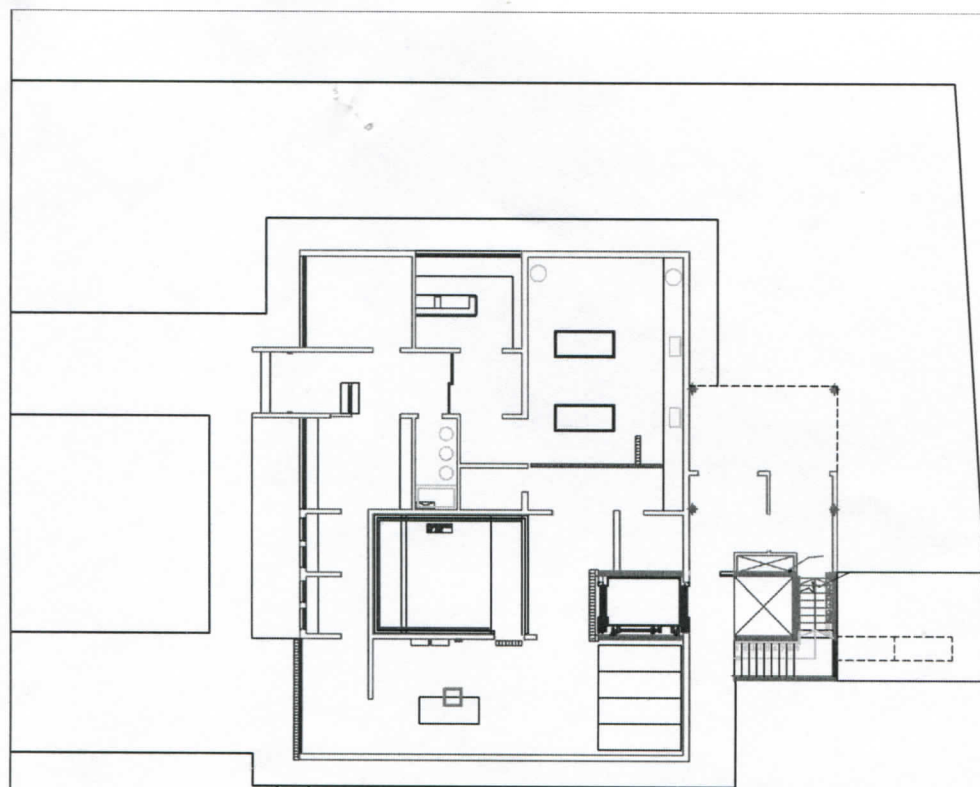

ubicacion de morgue



Ubicacion de contenedor

predio de estacionamiento
edificio central de tribunales

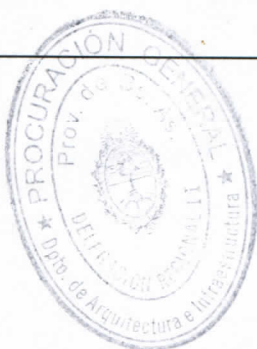
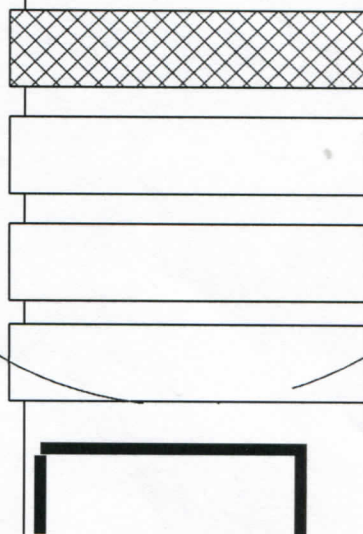

FERNANDO A. BRUSCO
Delegado Regional II
Dpto. Arquitectura e Infraestructura
Procuración General

NOTA: Todas las medidas son indicativas las mismas se verificarán en Obra

Delegación Regional Departamento de Arquitectura e Infraestructura PROCURACIÓN GENERAL		
Departamento Judicial: Lomas de Zamora		Esc.: sin escala
Obra: MORGUE JUDICIAL DEPARTAMENTAL		
PLANO DE: UBICACIÓN DE CONTENEDOR - DEPOSITO DE ANATOMÍA PATOLÓGICA		
Director Zona I: Ing. Guillermo Raggio	Proyecto: Arq. Eduardo Gabriel Benítez	Fecha: 09/06/2015
Director Zona II: Arq. Alejandro Capararo		
Delegado Region II: Arq. Fernando Brusco		Plano N°: 1/1