

Superficie Cubierta  
Aproximada:  
231,90 m2

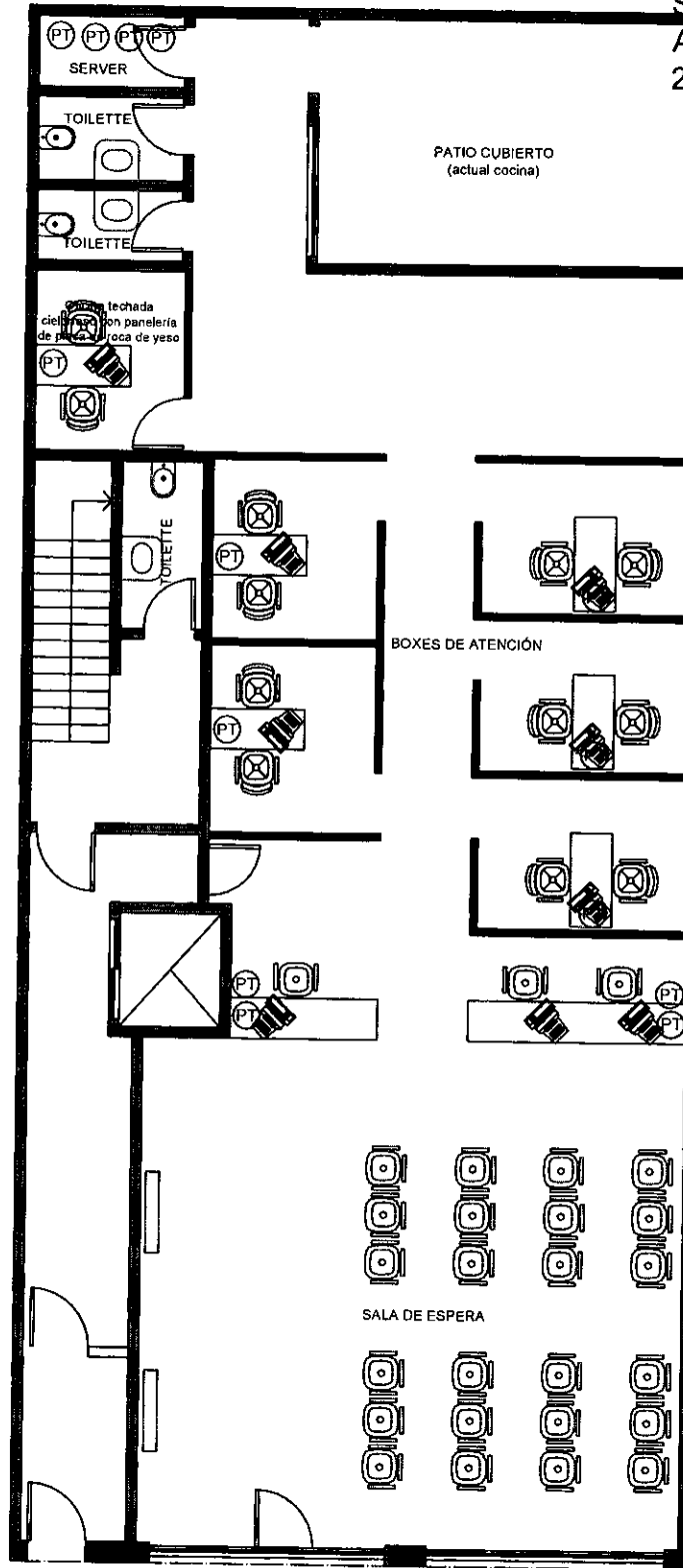

**ANTEROYECTO**  
Av Juan Domingo Perón 3068

<p>Nota: El anteproyecto (Indicativo) no tiene carácter de acuerdo a la información por la Esfectora General.</p>	<p>Arquitectura: Ingresar en la Delegación Departamental La Matanza</p> <p><b>PLANTA BAJA (Anteproyecto)</b></p> <p>Ubicación: AV. Juan Domingo Perón 3068 San Justo (Bz)</p> <p>24/08/2016</p>	<p>0</p>
---	---	----------



**Arq. CALAZA Nelson Dario**  
Punto 1  
DELEGACION DE ARQUITECTURA SEDE LA MATANZA  
Procuración General  
ncalaza@mpba.gov.ar

Superficie Cubierta  
Aproximada:  
135,90 m2

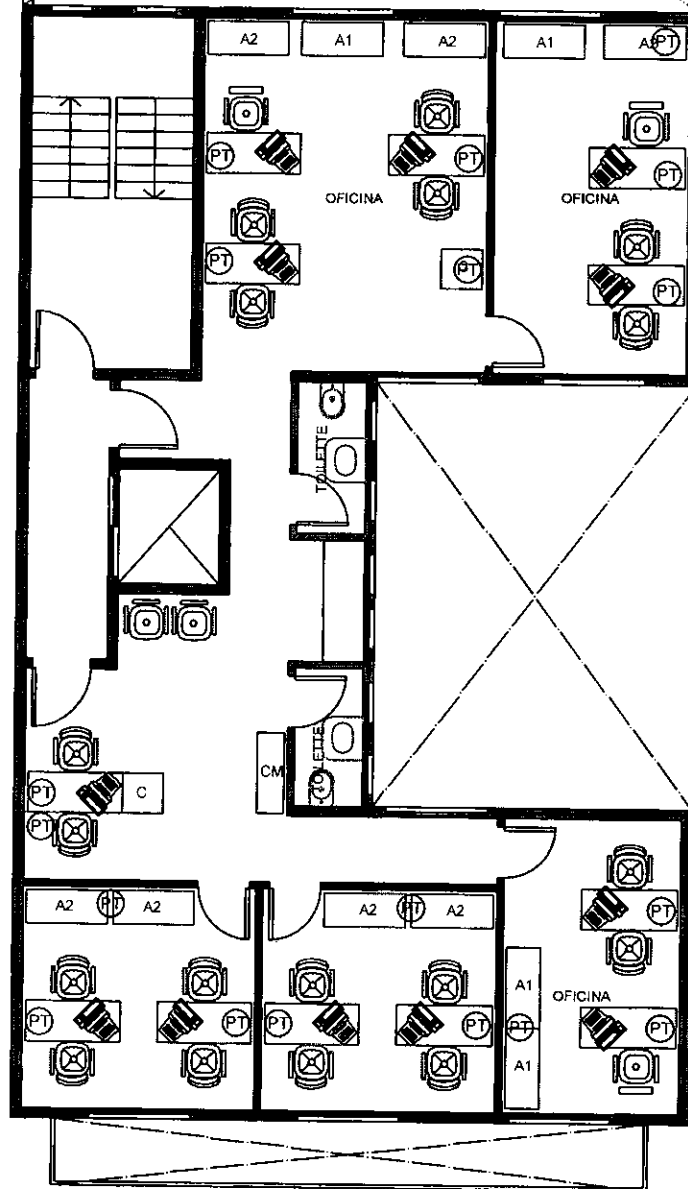

ANTEROYECTO  
Av Juan Domingo Perón 3068  
PLANTA 1° PISO

Notas: El anteproyecto incluye el mobiliario máximo de acuerdo al informe de la Defensoría General.

Arquitectura e Infraestructura Delegación Departamental La Matanza

1° PISO (Anteproyecto)

Versión: Avda. Independencia 2000, La Matanza, B.A.

21/03/2016



Arq. CALAZA Nelson Dario

Perito  
DELEGACION DE ARQUITECTURA SEDE LA MATANZA  
Procuración General  
ncalaza@mpba.gov.ar

Superficie Cubierta  
Aproximada:  
135,90 m2

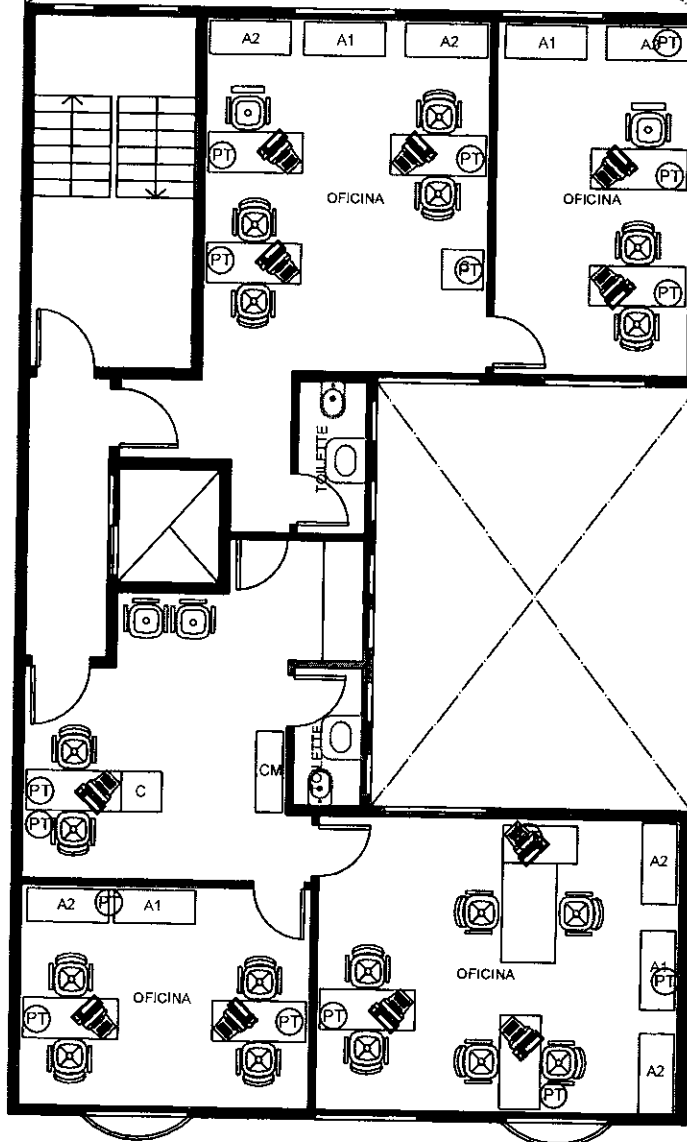

ANTEROYECTO  
Av Juan Domingo Perón 3068  
PLANTA 2° PISO

Nota: El anteproyecto no incluye el mobiliario ni los detalles de acabado. Informar a la Dirección General.

Arquitectura e Ingeniería, Delegación Departamental La Matanza

2° PISO (Anteproyecto)

Proyecto: Av. Juan Domingo Perón 3068, San Justo (BA)

24/03/2016

Arq. CALAZA Nelson Darío

Perito  
DELEGACIÓN DE ARQUITECTURA SEDE LA MATANZA  
Procuración General  
ncalaza@mpba.gov.ar

Superficie Cubierta  
Aproximada:  
135,90 m2

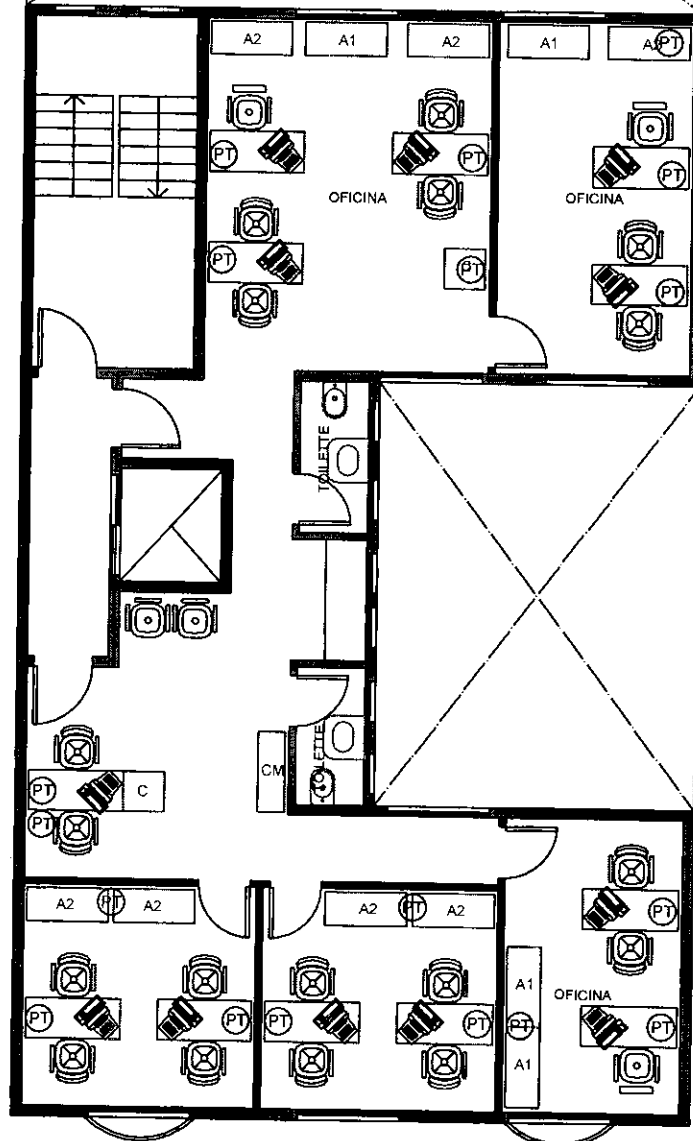

ANTEROYECTO  
Av Juan Domingo Perón 3068  
PLANTA 3° PISO

Nota: El anteproyecto incluye el mobiliario máximo de acuerdo al informado por la Dependencia Correlativa.

Arquitectura e Infraestructura Delegación Departamental La Matanza

3° PISO (Anteproyecto)

Dirección: Av. Juan Domingo Perón 3068/72, San Justo (BA)

20/03/2018

3



Arq. CALAZA Nelson Dario

Punto 1  
DELEGACION DE ARQUITECTURA SEDE LA MATANZA  
Procuración General  
ncalaza@mpba.gov.ar

Superficie Cubierta  
Aproximada:  
113,60 m2

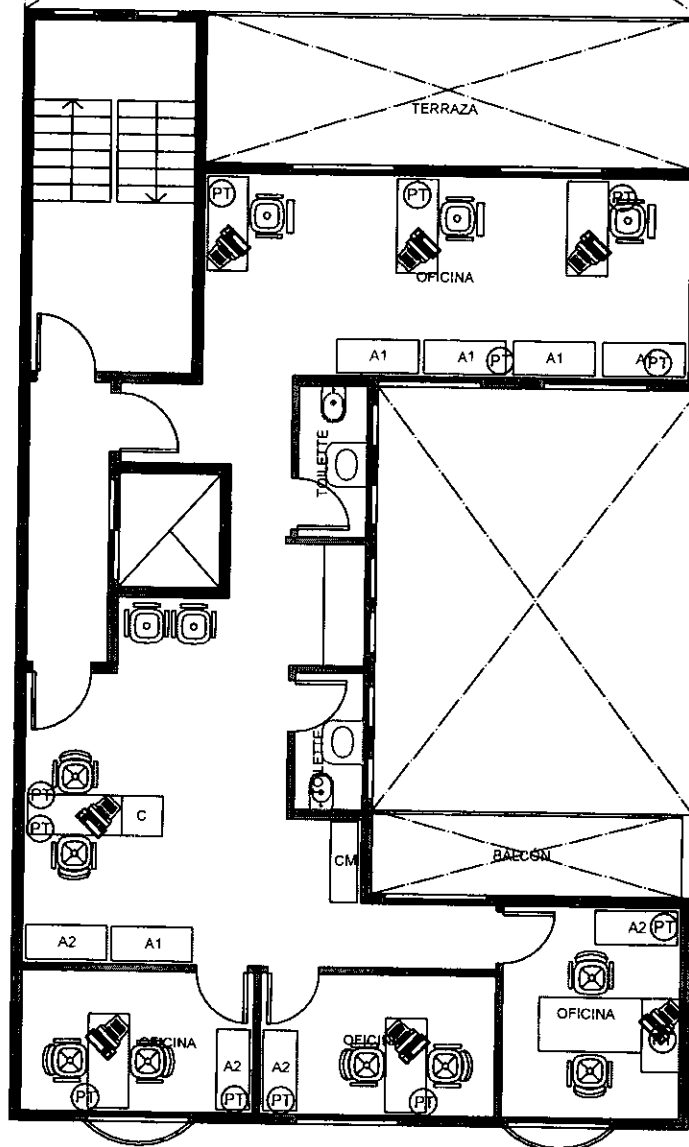

ANTEROYECTO  
Av Juan Domingo Perón 3068  
PLANTA 4° PISO

Nota: El Anteroyecto incluye el  
mobiliario mínimo de acuerdo a lo  
informado por la Defensora General

Arquitectura e Infraestructura Delegación Departamental La Matanza

4° PISO (Anteroyecto)

Ubicación: Av. Juan Domingo Perón 3068/72, San Justo (BA)

21/09/2018



Arq. CALAZA Nelson Dario

Périto  
DELEGACION DE ARQUITECTURA SEDE LA MATANZA  
Procuración General  
ncalaza@mpba.gov.ar