

**DENOMINACION : PUERTA DE REJAS**

**N° 1: Puerta reja**  
cantidad 4 unidades.

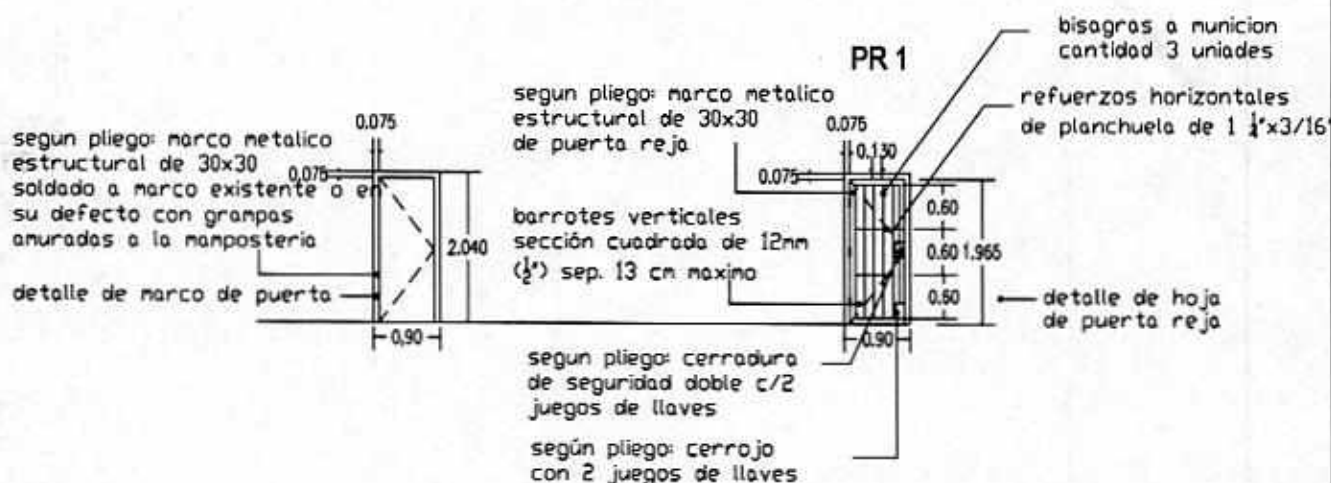

**DENOMINACION : REJA DE SEGURIDA SOBRE VENTANAS**

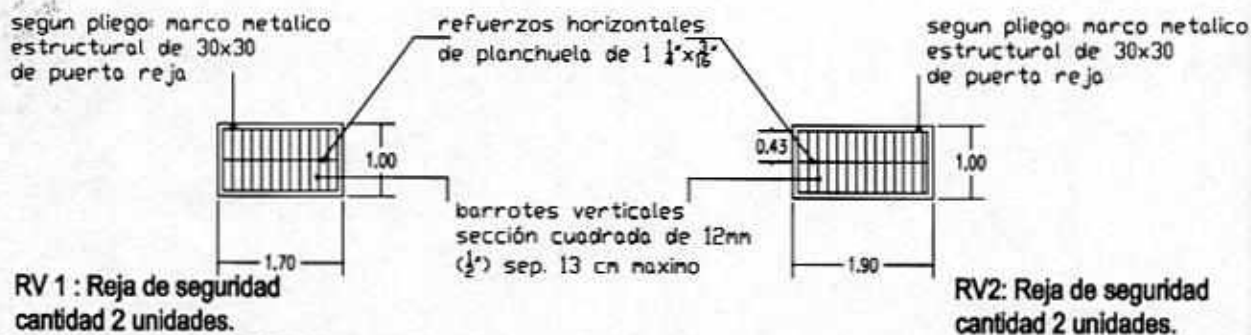

TODAS LAS MEDIDAS SERAN VERIFICADAS EN OBRA POR EL CONTRATISTA

**Delegación Regional**  
**Departamento de Arquitectura e Infraestructura**  
**PROCURACION GENERAL**

**Departamento Judicial: Lomas de Zamora**

**Esc.: sin escala**

**Obra: PUERTAS REJAS Y REJAS DE SEGURIDAD EN OFICINAS Y DEPOSITO DE EFECTOS**

**PLANO DE: UBICACION Y DETALLE DE REJAS**

**Sub secretario: Ing. Guillermo Raggio**

**Proy**



**Arq. BENITEZ, Eduardo Gabriel**

**Fecha: 08/03/2022**

**Director Zona: Arq. Sergio Vidal Sprauer**

**Delegación Lomas de Zamora Depto. Arquitectura e Infraestructura**  
**Procuración General**  
**egbenitez@mpob.gov.ar**

**Plano N°:1/2**

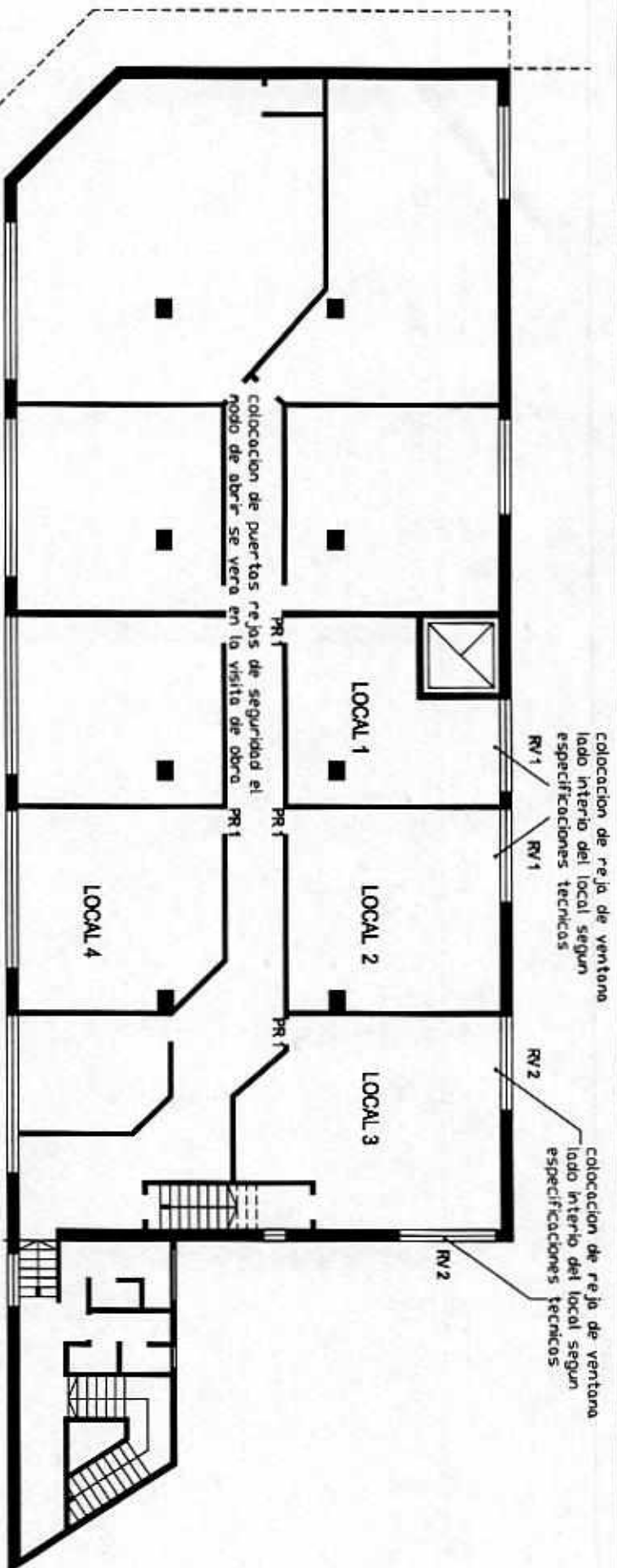

Arq. BENITEZ Eduardo Gabriel

Perito I  
Delegación Lomas de Zamora Depto. Arquitectura e Infraestructura  
Procuración General  
egbenitez@mpba.gov.ar

TODAS LAS MEDIDAS SERÁN VERIFICADAS EN OBRA POR EL CONTRATISTA

# Delegación Regional Departamento de Arquitectura e Infraestructura PROCURACION GENERAL

Departamento Judicial: Lomas de Zamora

Esc.: sin escala

Obra: PUERTAS REJAS Y REJAS DE SEGURIDAD EN OFICINAS Y  
DEPOSITO DE EFECTOS

PLANO DE: UBICACION ESQUEMATICO

Sub secretario: Ing. Guillermo Raggio	Proyecto: Arq. Eduardo G. Benítez	Fecha: 08/03/26
Director Zona: Arq. Sergio Vidal Sprauer		
Delegado Lomas de Zamora: Arq. Eduardo G. Benítez		Plano N°1/2



**PROVINCIA DE BUENOS AIRES**  
**PROCURACIÓN GENERAL DE LA**  
**SUPREMA CORTE DE JUSTICIA**

**ESPECIFICACIONES TECNICAS PARA LA PROVISION E INSTALACION DE  
REJAS PARA VENTANAS Y PUERTAS REJAS DE SEGURIDAD**

**DESTINO:** Depósitos y oficinas destinados a guardia y custodia de los Efectos, ubicados en planta Alta del Edificio Anexo II, sito en Avda. Presidente Perón N° 2536 esquina mayor Olivero 10 de septiembre 1881 de la Ciudad de Bunde, Partido de Lomas de Zamora

**LUGAR DE ENTREGA:** Deposito y oficinas de Efectos del Departamento Judicial de Lomas de Zamora.

**Descripción y detalle:**

El contratista debe considerar en la oferta la provisión y montaje de puertas rejas y rejas de seguridad para ventanas, conformada por varillas de hierro sección cuadrada, marcos estructurales y refuerzos horizontales con cerraduras de seguridad, pintado en color marrón tabaco y/o negro brillante, (considerar la posibilidad de hacer las adecuaciones necesarias para la correcta colocación de las puertas rejas y rejas de ventanas que deberán estar colocadas por delante de las carpinterías existentes de los citados espacios de Efectos).

**ITEM1: Descripción de las Carpinterías:**

- Se proveerá e instalará cuatro (4) rejas para ventanas y cuatro (4) puertas rejas de seguridad, las mismas irán en lo posible soldadas a los marcos de las estructuras de las puertas existentes del lado exterior de dichos espacios (oficinas – depósitos) pertenecientes a los cuartos de Efectos según plano adjunto. De no ser posible soldar a los marcos serán colocadas mediante grampas amuradas a la mampostería.
- Tanto las rejas como las puertas rejas deberán ser moduladas según plano adjunto.

**REJA DE SEGURIDAD:**

- Los módulos de rejas de seguridad se construirán con marco estructural

metálico de 30 x 30 llevarán en forma horizontal divisiones de refuerzo de planchuela de 1 ¼"x3/16" separación entre horizontales no mayor a 60 cm. y los barrotes verticales serán de sección cuadrada de 12 mm (1/2") como mínimo, la separación como máximo entre barrotes será de 13 cm.

- Se deberá entregar colocado y pintado con las manos necesarias de esmalte sintético color marrón tabaco y/o negro brillante. Sobre la base de anti óxido (mínimo 2 manos de ambos).
- Cantidad 4 rejas ventanas medidas
  - 2 unidades de 1.70 x 0.90 mts
  - 2 unidades de 1.90 x 1.00 mts
- **Cantidad cuatro (4) rejas de ventanas de seguridad y m2 aproximadamente 6.90 m2.**

#### **PUERTAS REJAS DE SEGURIDAD:**

- En cuanto a las puertas rejas de seguridad se colocaran en coincidencia con los marcos de las puertas existentes, del lado exterior de los espacios (oficinas / depósitos), se deberá colocar marcos estructurales metálicos de 30 x 30 que irán soldados al marco existente de las puertas de los depósitos de Efectos o en su defecto se colocaran grampas para amurar los marcos de las puertas.
- Las puertas rejas se construirán con marco estructural metálico de 30 x 30 llevarán en forma horizontal divisiones de refuerzo de planchuela de 1 ¼" x 3/16" separación entre horizontales no mayor a 60 cm. (cantidad aproximada de refuerzos horizontales 3 unidades aproximadamente) y los barrotes verticales serán de sección cuadrada de 12mm (1/2") como mínimo, la separación como máximo entre barrotes verticales será de 13cm; además se deberán colocar 3 bisagras a munición por puerta, que irán soldados entre marcos de las puertas y marco de hojas de puertas.
- Además se deberán colocar cerraduras de seguridad de doble paleta con boca llave y manija fija y en la parte inferior del módulo de la puerta se colocara cerradura del tipo cerrojo, también con cerradura de seguridad de





**PROVINCIA DE BUENOS AIRES**  
**PROCURACIÓN GENERAL DE LA**  
**SUPREMA CORTE DE JUSTICIA**

doble paleta, se deberá entregar con dos juegos de llaves cada una.

- Se deberá entregar colocado y pintado con las manos necesarias de esmalte sintético color marrón tabaco y/o negro brillante, sobre la base de anti oxido (mínimo 2 manos de ambos).
- **Cantidad cuatro (4) puerta rejas de seguridad de 0.90 x 2.05 mts. y m2 aproximadamente 7.50 m2.**
- **Cerrojos de seguridad a proveer:** marca Kallay 4010 2 pernos, con 2 juegos de llaves cada una, llave doble paleta, cantidad 4 unidades
- **Cerraduras de seguridad a proveer:** marca Acytra modelo 101 con 2 pernos cilíndricos cementados con dos juegos de llaves doble paleta cantidad 4 unidades.

**NOTAS ACLARATORIAS:**

- La ubicación se verificara en la oportunidad de visita a obra, teniendo en cuenta que la rejas y puertas rejas deberán ir por delante de las puertas existentes de los Depósitos de Efectos.
- Debiéndose verificar el espacio y el ancho del lugar del vano para colocar las distintas rejas y puertas rejas, se harán los ajustes necesarios para su correcta colocación. Y permitir el correcto funcionamiento de las carpinterías existentes.
- Se solicitará certificado de visita a obra incluido en la oferta, el mismo será emitido por la Delegación de Lomas de Zamora del Departamento de Arquitectura e Infraestructura de la Procuración General
- Los trabajos deberán ser verificados por los oferentes in situ cuando se realiza la visita de obra.
- Los trabajos descriptos consisten en la provisión de materiales, insumos y mano de obra. Y su colocación.
- Las tareas deberán observar las Reglas del Buen Arte poniendo énfasis en asegurar que la totalidad de los trabajos terminados responda a los fines para los que fueron propuestos.
- El contratista cumpliera debidamente la totalidad de la normativa laboral,

impositiva y previsional vigente.

- Se deberá coordinar el horario de la realización de los trabajos con el personal de la dependencia en cuestión.
- Plazo de Obra: Cuarenta y Cinco (45) días.
- Se deberá coordinar con la Oficina de Mantenimiento la visita de obra al teléfono 11 3174 2172

Delegación Lomas de Zamora  
Departamento de Arquitectura e Infraestructura  
PROCURACIÓN GENERAL



**Arq. BENITEZ Eduardo Gabriel**

Punto I  
Delegación Lomas de Zamora Depto. Arquitectura e Infraestructura  
Procuración General  
egbenitez@mpsa.gov.ar