



PROVINCIA DE BUENOS AIRES  
PODER JUDICIAL  
MINISTERIO PÚBLICO

NOTA-44748-17-4

PROVISION DE MATERIALES Y MANO DE OBRA PARA LA ADECUACION  
DE LA MESA DE ENTRADAS DE LA SECRETARIA GENERAL

ESPECIFICACIONES TECNICAS GENERALES

Ubicación: Calle 13 e/ 47 y 48, 1° piso,

REQUERIMIENTOS GENERALES

Previo al comienzo de las tareas, la contratista deberá presentar plan de trabajo, y determinar el responsable de la higiene y seguridad, cumpliendo con lo dispuesto en el decreto 911 y resoluciones 51/97 y 319/99.

El personal de la contratista deberá ser idóneo y estará provisto de la vestimenta adecuada y de los elementos de seguridad establecidos por la ley 24557 y sus decretos reglamentarios Nº 170/96 y 334/96 por todo el periodo que dure la contratación con certificado de cláusula de no repetición a favor del Ministerio Público, con listado actualizado emitido por la aseguradora, cubriendo expresamente a todo el personal que se desempeña en la dependencia. Entregará la nomina del personal cubierto con indicación de nombre, apellido y número de documento. No se permitirá el ingreso de personal que no esté incluido en la nomina de asegurados.

La contratista presentará póliza de seguros de Responsabilidad Civil, por un monto de suma asegurada de \$ 300.000, a favor del Ministerio Público, por todo el período de la contratación debiendo tener vigencia a partir del comienzo de la tarea.

ITEM 1: DE LAS TAREAS

Las tareas tienen por objeto:

Aplicacion de pintura en mamposteria, cielorrasos y carpinterias.

Adecuacion de la instalacion electrica

Adecuacion del sistema de iluminacion

Construccion de mueble biblioteca

Colocacion de placas de policarbonato en barandas del entrepiso

ITEM 2: PINTURA

Previo a las tareas especificas de pintura se debera realizar la preparacion de la superficie a tratar, eliminando toda parte suelta y/o floja a fin de restaurar las partes deterioradas con enduido plastico marca " LIGANTEX " o similar en calidad y tecnica, lijando la superficie de manera de lograr una superficie continua. Una vez logrado esto se procedera a la limpieza general de paramentos y cielorrasos para eliminar restos de polvo, para una correcta aplicación.

La aplicacion de pintura en mamposteria se realizara utilizando látex al agua interior de primera calidad marca " SHERWIN WILLIMAS LOXON INTERIOR MATE codigo de color a definir por la inspeccion de obra " , o equivalente en calidad y técnica, se aplicaran dos (2) manos como minimo o hasta cubrir perfectamente la superficie.

Dr. RAMÓN MANSILLA  
Delegación Regional Nº 1  
Procuración General

La aplicación de pintura en cielorrasos se realizara con latex al agua para cielorrasos marca " SHERWIN WILLIMAS LOXON CIELORRASOS ", dos (2) manos como minimo o hasta obtener un tono homoganeo en toda la superficie.

Las puertas se pintaran respetando las características estéticas existentes, en todos los casos la aplicación de pintura se realizara en ambos lados de la carpintería. Las partes metálicas se trataran con esmalte sintético marca "SHERWIN WILLIMAS KEM LUSTRAL DOBLE ACCION" o similar en calidad y técnica, se respetara el color de lo existente. Las hojas, dependiendo de las características existentes se pintaran según corresponda con barniz brillante marca " SHERWIN WILLIMAS REXPAR BARNIZ PARA INTERIORES" o similar en calidad y técnica, según el tono de lo existente, o con esmalte sintético marca " SHERWIN WILLIMAS KEM LUSTRAL DOBLE ACCION " o similar en calidad y técnica.

En los casos de mobiliario fijo de madera se tratara con barniz marca "SHERWIN WILLIMAS REXPAR BARNIZ PARA INTERIORES" o similar en calidad y técnica

Relevamiento de superficies:

Superficie de mampostería: 102,00 m2

Superficie de cielorrasos: 25,00 m2

Cantidad de puertas: 3

Baranda perimetral del entrepiso: 10,00 ml

### ITEM 3: INSTALACION ELECTRICA

Se proveerán materiales y mano de obra a fin de realizar la adecuación eléctrica de los puestos de trabajo según la nueva distribución. Para ello se colocara en cada puesto de trabajo un periscopio exterior marca "CAMBRE" con dos módulos de tomacorrientes de 10A, un modulo RJ11 y un modulo RJ45 (se adjunta plano con la distribución de los módulos eléctricos).

La toma de energía se realizara desde el tablero seccional ubicado en el pasillo de circulación del nivel a unos 15 metros aproximadamente del sector de la Dependencia de referencia. El tendido se realizara por cañería exterior de pvc rígido autoextingible y el diámetro mínimo será de 25mm. Según Normas IRAM - IEC 61386-1 y IEC 61386-21. Sistema Tubelectric Homeplast, marca Genrod, Código TR0025 o similar. Contarán con curvas, conectores, uniones, cajas de paso con sus respectivas tapas y demás elementos necesarios para su correcto montaje. Se empleará adhesivo sellador para pvc para la unión entre las piezas y/o caños. Se fijarán mediante tacos de fijación y grampas SISA, para caño de (1") 25mm.

En el interior de la oficina se colocara una caja porta térmica exterior marca "ROCKER " o similar en capacidad y técnica con capacidad para 12 módulos, en la cual se instalara un interruptor diferencial trifasico 4x25A, una llave termomagnética bipolar de 25A para iluminación, una llave termomagnética bipolar de 40A para tomas de uso general y una llave termomagnética de 25A para el equipo de aire acondicionado existente, todas de marca ABB o similar en calidad y técnica.

La distribución de la instalación en el interior de la oficina se realizara con cañería de pvc de idénticas características a la nombrada anteriormente, de una sección de 20mm.

El cableado de la distribución desde el tablero seccional interno hasta cada puesto de trabajo se realizara con cable unipolar de sección 2,5mm2.

Todos los circuitos se materializaran con cables unipolares y cable a tierra,

am  
1/10  
Arq. RAMÓN MANSILLA  
Delegación Regional N° 1  
Provincia de Tucumán  
Provincia de Tucumán



## NOTA-44748-17-4

empleando vaina de color según reglamentación, los mismos serán AFUMEX 750 Pirelli para uso en cañerías, norma IRAM 62267. Conductor de cobre electrolítico, forma redonda, flexibilidad clase 5 (IRAM NM 280). temperatura de Servicio Continuo de -15°C a 70°C. Temperatura de cortocircuito de 160°C, resistencia a la propagación de incendio según normas IRAM 2289C e IEC 60332-3c, libre de halógenos según IEC 60754-2, Baja emisión de humos, según IEC 61034. Certificados Normas ISO 9002.

Los módulos en cada puesto de trabajo se conformaran por una (1) caja exteriores piramidal color blanco, con capacidad para alojar dos de tomacorrientes de 10A, un modulo RJ11 y un modulo RJ45 todos de marca "Cambre", Modelo Siglo XXI o similar en calidad.

Se proveerán y colocaran cuatro estabilizadores de PC individuales marca "LYON", con seis tomacorrientes.

Se adjunta croquis con la distribución de la instalación. La empresa ejecutante de las tareas debe proveer todos los materiales a fin de lograr una obra completa, siempre bajo las normas del ente regulador (ENRE), razón por la cual se solicitara que el electricista responsable de la obra eléctrica este matriculado en su colegio correspondiente, debiendo presentar esta documentación previo al inicio de las tareas.

### ITEM 4: ILUMINACION

Se realizara un nuevo circuito de iluminación desde el tablero seccional interno que se solicito en el ítem anterior, desde este punto se realizara la alimentación a cuatro equipos a proveer y colocar según plano adjunto, los mismos serán marca "LUCCIOLA MODELO PLANET LED C2D-040". Se respetaran las características técnicas enunciadas en el ítem anterior con lo que respecta a la cañería de conducción y el cableado de la instalación

### ITEM 5: MUEBLE BIBLIOTECA

Se proveerá y colocara un mueble biblioteca construido según plano adjunto. El misma se conformara con placas de base mdf y melamina en ambas caras y cantos, color a designar en visita de obra. El fondo del mueble se realizar con idénticos materiales, en este caso el color de la melamina sera blanco.

La colocación de los estantes se realizara mediante el encastre de soportes (pitutos) metálicos, razón por la cual a las placas verticales se le realizaran las perforaciones para la colocación de los mismos, con una modulación de 10 cm en toda la altura disponible.

Los cajones se montaran sobre correderas telescópicas de cierre suave, y en las hojas de abrir se colocaran bizagras TIPO CAZOLETA de cierre suave, todos los herrajes de marca "DUCASSE"

Las manijas de los cajones y las hojas serán del tipo NECOCHEA de un largo de 151 mm.

### ITEM 5: PROVISION Y COLOCACION DE PLACAS DE POLICARBONATO

Se proveerán y colocaran en la baranda del entepiso placas de policarbonato alveolar de 4 mm de espesor color blanco, las mismas cubrirán la altura que va desde el nivel del piso del entepiso hasta la parte inferior de la baranda ( altura aproximada 1.00 m ). La sujeción se realizara a los parantes verticales de la baranda propiamente dicha a través de tornillos autoperforantes, las cabezas de los tornillos se cubrirán con embellecedores de pvc color blanco.

Antes de colocar las placas de policarbonato se deberán sellar sus bordes abiertos con cinta de aluminio impermeable a fin de evitar el ingreso de insectos y suciedad. Por ultimo se le colocaran en todo el perimetro perfil "U" de policarbonato a fin de dar una mejor terminacion.

Ante RAMÓN MANSILLA  
Delegación Regional  
Procuraduría General

**NOTAS ACLARATORIAS:**

Se solicitará certificado de visita de obra incluido en la oferta, el mismo será emitido por la Delegación Regional N° 1, del Departamento de Arquitectura e Infraestructura de la Procuración General, Teléfono: 424 0260, Ubicación calle 55 n° 884, La Plata.

Deberá contemplarse, (a cargo del contratista) el desplazamiento de todo elemento que resulte necesaria para el desarrollo de la obra, como así también la protección del mobiliario equipo informático, con cobertor de plástico y/ tela.

Todo elemento desmontado será retirado y/o trasladado según requiera la inspección de la obra.

Finalizada la obra se procederá a la limpieza total de sector intervenido.

Todos los trabajos se ejecutarán aplicando las reglas del buen arte de construir, respetando las recomendaciones del fabricante para la forma de ejecutar las tareas, tiempos de secado entre mano y mano, etc.

El contratista tendrá a cargo todas las tareas que resulten de la ejecución del presente pliego a fin de lograr un trabajo completo, y de las reparaciones emergentes.

Previo al inicio de las tareas la contratista deberá presentar nomina del personal afectado, con la correspondiente certificación de ART, por el periodo de obra.

Todas las tareas se ejecutarán entendiendo la finalidad de los mismos como obra completa, o llave en mano.

Plazo de obra: TREINTA días corridos (30)

  
Arq. RAMÓN MANSILLA  
Delegación Regional N° 1  
Dto. Arquitectura e Infraestructura  
Procuración General



PLANILLA DE CÓMPUTO Y PRESUPUESTO

ÍTEM	COSTO POR UNIDAD DE MEDIDA DE TAREAS	UNIDAD	Precio Unit.	Cantidad	Subtotal
PINTURAS					
	Látex sobre muros interiores	m²		102,00	\$ -
	Látex sobre cielorrasos	m²		25,00	\$ -
	Esmalte sintético sobre carpinterías	m²		15,00	\$ -
	Esmalte sintético sobre carpinterías metálicas	m²		5,00	\$ -
	Barniz marino 1ra mano con barniceta y 2da de barniz	m²		15,00	\$ -
CARPINTERIAS DE MADERA (no incluye vidrios)					
	Mueble biblioteca	gl		1,00	\$ -
CRISTALES (M.O y Materiales)					
	Placas de policarbonato blanco	m²		10,00	\$ -
INSTALACION ELECTRICA					
	Boca de iluminación y toma hasta 40 bocas	un		11,00	\$ -
	Boca de TE	un		7,00	\$ -
	Tablero y toma de tensión	un		1,00	\$ -
	Luminarias Lucciola	un		4,00	\$ -
Presupuesto Oficial (Gastos Varios e Impuestos)					\$112.512,40
Presupuesto cotizado					

*[Firma]*  
 Ato. RAMÓN MANSILLA  
 Delegación Regional Nº 1  
 Dto. A. Tucumán e Infraestructura  
 Dto. A. Tucumán e Infraestructura





PROCURACION GENERAL  
DEPARTAMENTO DE ARQUITECTURA E INFRAESTRUCTURA

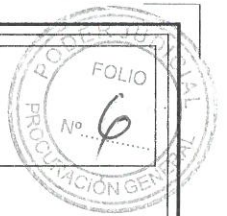

PLANTA DE DISTRIBUCION

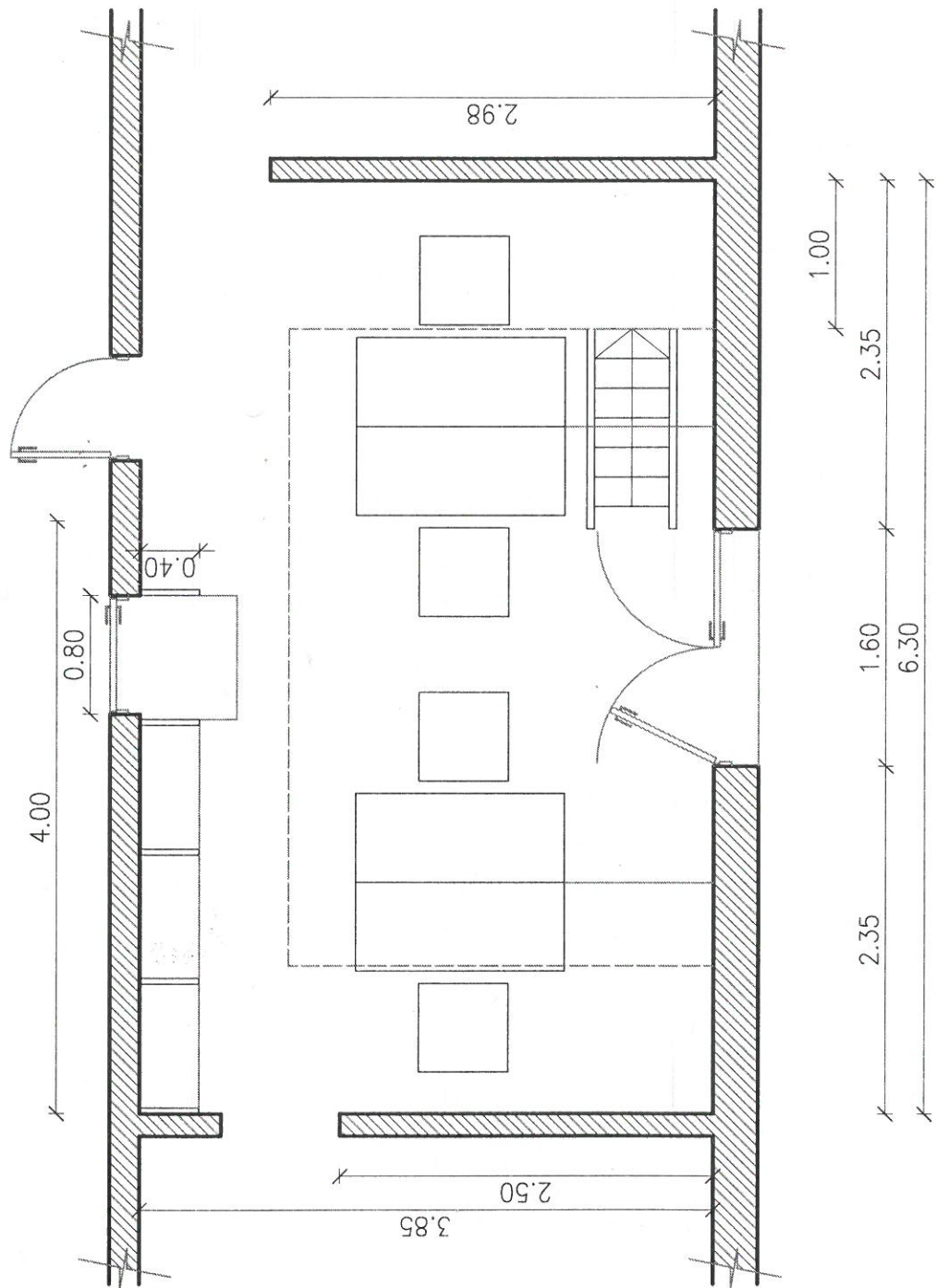

Arq. RAMÓN MANSILLA  
Delegación Regional N° 1  
Dpto. Arquitectura e Infraestructura  
Procuración General

PALACIO JUDICIAL - LA PLATA

ACONDICIONAMIENTO DE MESA DE ENTRADAS  
SECRETARIA GENERAL

PLANO S/E.

SUBSECRETARIO: Arq. Capararo, Alejandro.

RNM.-

INSTALACION ELECTRICA

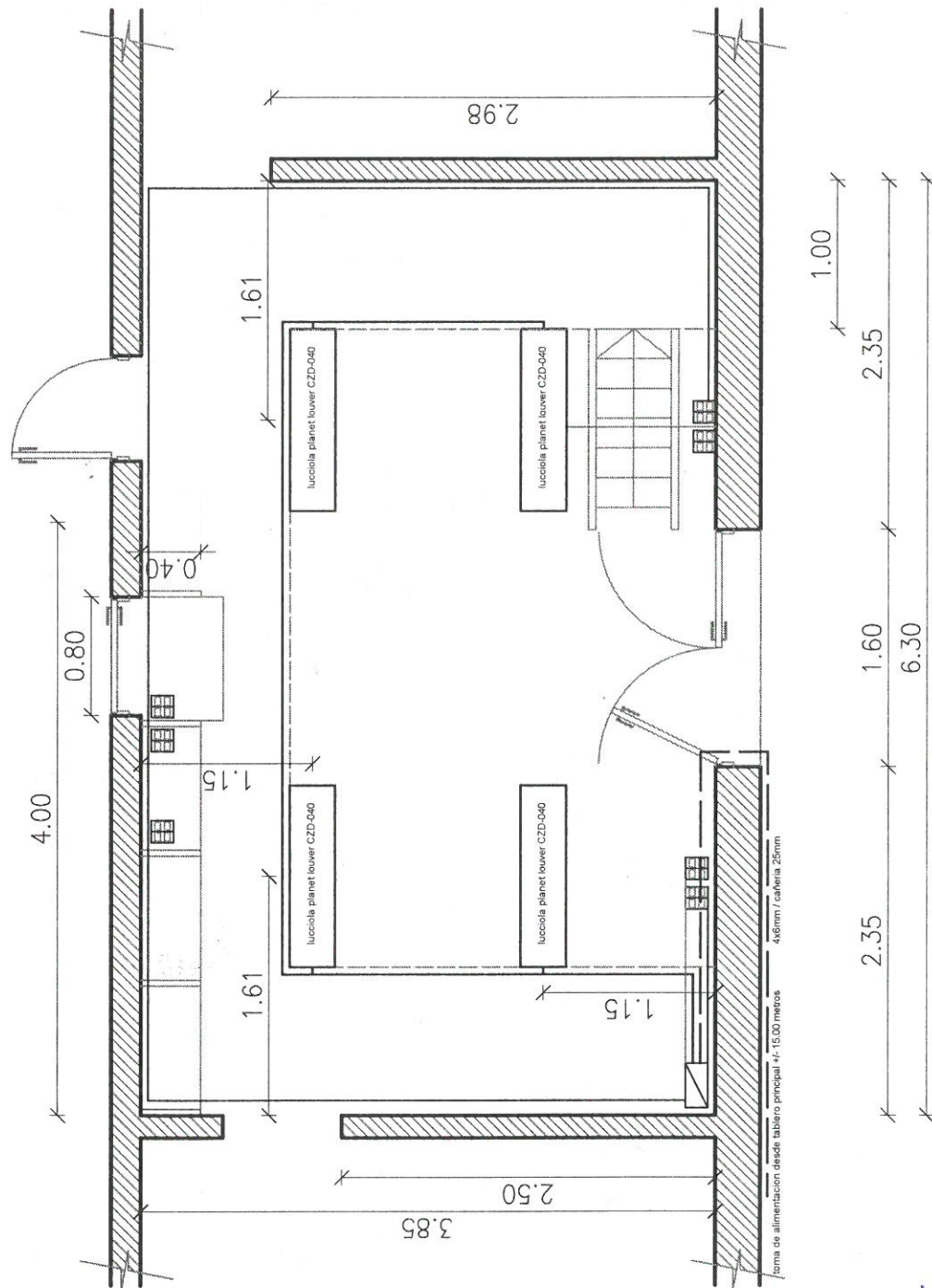

Arq. RAMÓN MANZILLA  
Delegado Reg. N° 1  
Dpto. Arquitectura e Infraestructura

PALACIO JUDICIAL - LA PLATA

ACONDICIONAMIENTO DE MESA DE ENTRADAS  
SECRETARIA GENERAL

PLANO S/E.

SUBSECRETARIO: Arq. Capararo, Alejandro.

RNM.-



FOLIO 8  
Nº 8

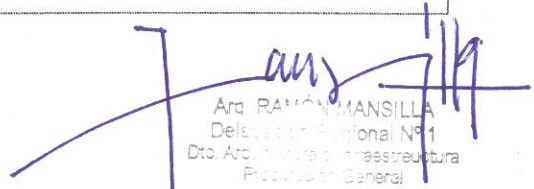

**RNM.-**

PROCURACION GENERAL  
DEPARTAMENTO DE ARQUITECTURA E INFRAESTRUCTURA

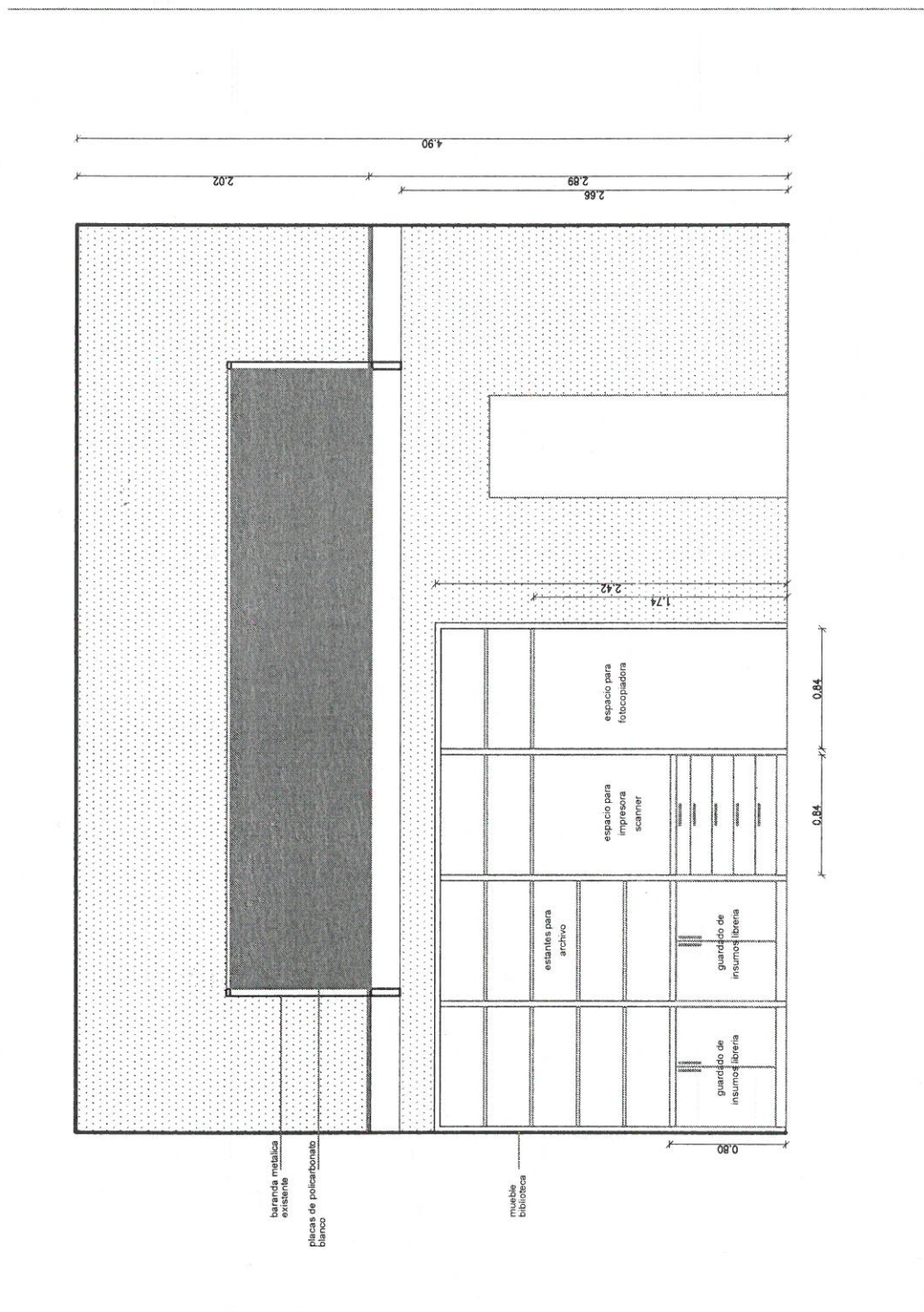
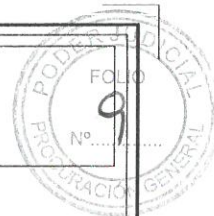

Arq. RAÚL MANSILLA  
Dpto. Arquitectura e Infraestructura  
Procuración General

PALACIO JUDICIAL - LA PLATA

ACONDICIONAMIENTO DE MESA DE ENTRADAS  
SECRETARIA GENERAL

PLANO S/E.

SUBSECRETARIO: Arq. Capararo, Alejandro.

RNM.-



PROCURACION GENERAL  
DEPARTAMENTO DE ARQUITECTURA E INFRAESTRUCTURA

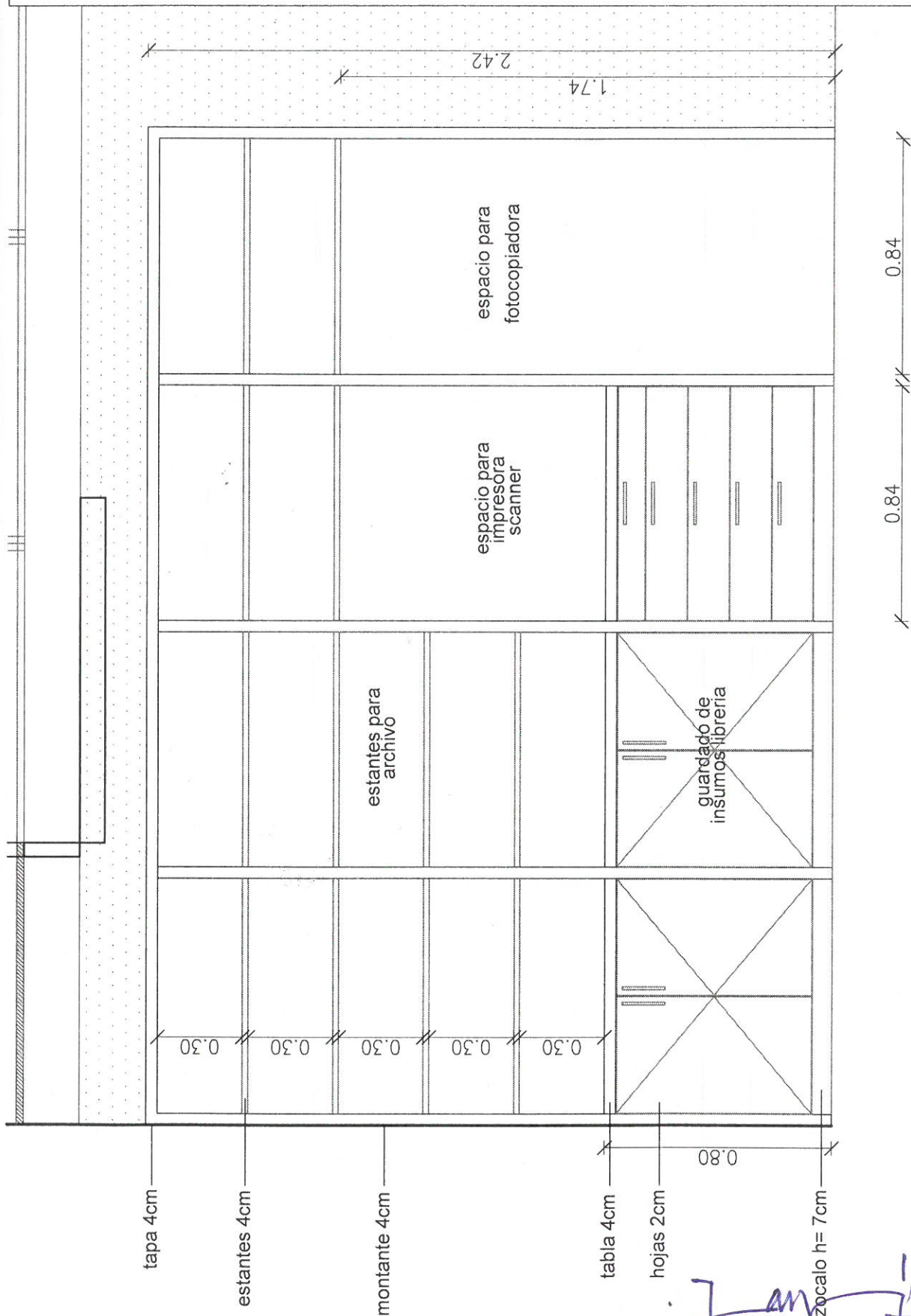
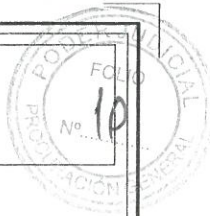

PALACIO JUDICIAL - LA PLATA

ACONDICIONAMIENTO DE MESA DE ENTRADAS  
SECRETARIA GENERAL

Arq. DANILO MANCILLA  
Procuración Regional N° 1  
Procuración General

PLANO S/E.

SUBSECRETARIO: Arq. Capararo, Alejandro.

RNM.-

