

PROCURACION GENERAL

DEPARTAMENTO DE ARQUITECTURA E INFRAESTRUCTURA

4

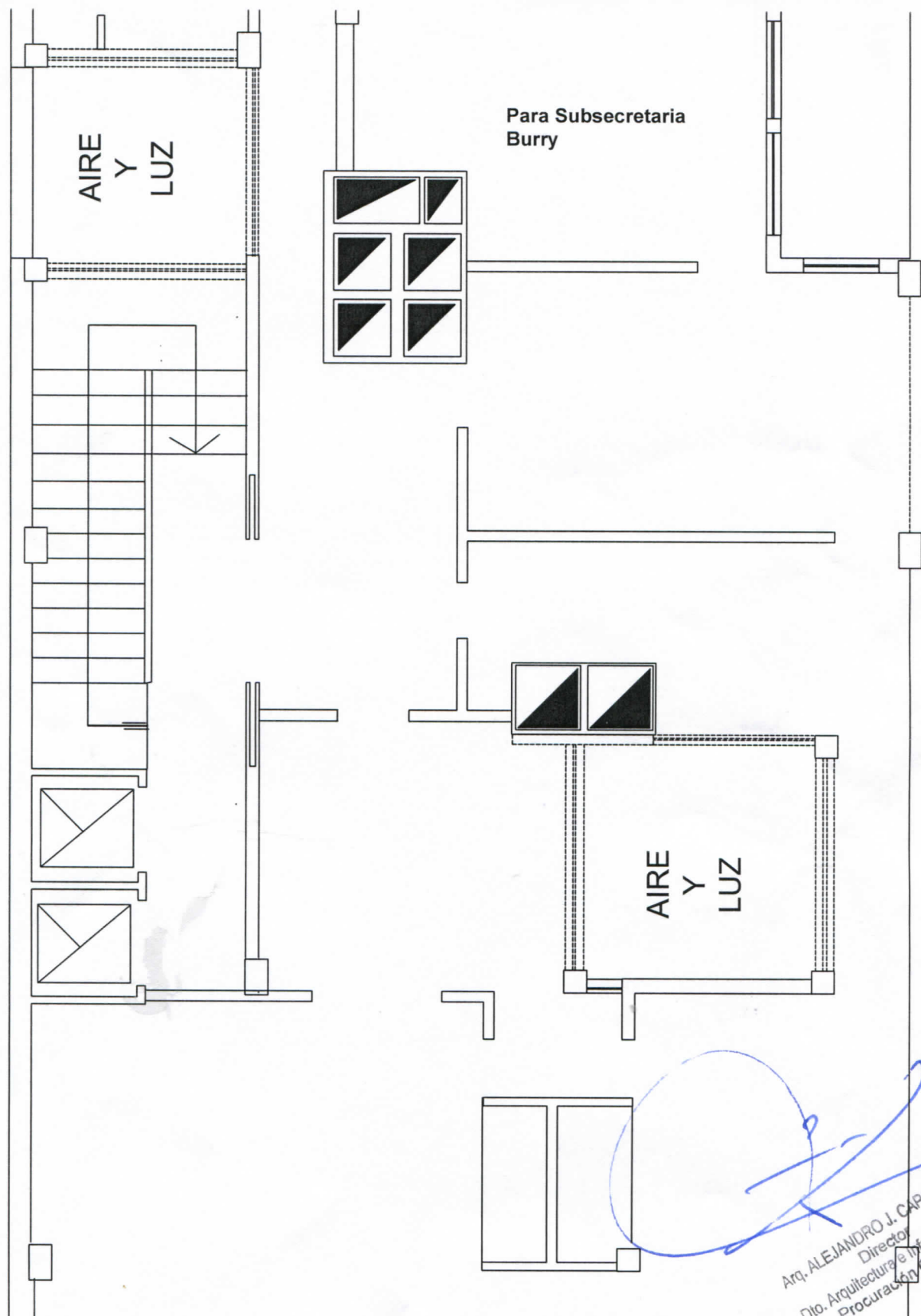

Arq. ALEJANDRO J. CAPARARO
Director
Dpto. Arquitectura e Infraestructura
Procuración General

DEPTO. DE ARQUITECTURA E INFRAESTRUCTURA - Delegación Regional 1 - LA PLATA

PLANO DE: TABIQUE

EDIFICIO: PROCURACION GENERAL

CALLE 50 N° 889 e/ 12 y 13 - 3° piso - L. P.

DELEGADO: Arq. Vidal Sprauer, Sergio.

OBRA:
TABIQUERIA

Esc:

PROCURACION GENERAL

DEPARTAMENTO DE ARQUITECTURA E INFRAESTRUCTURA

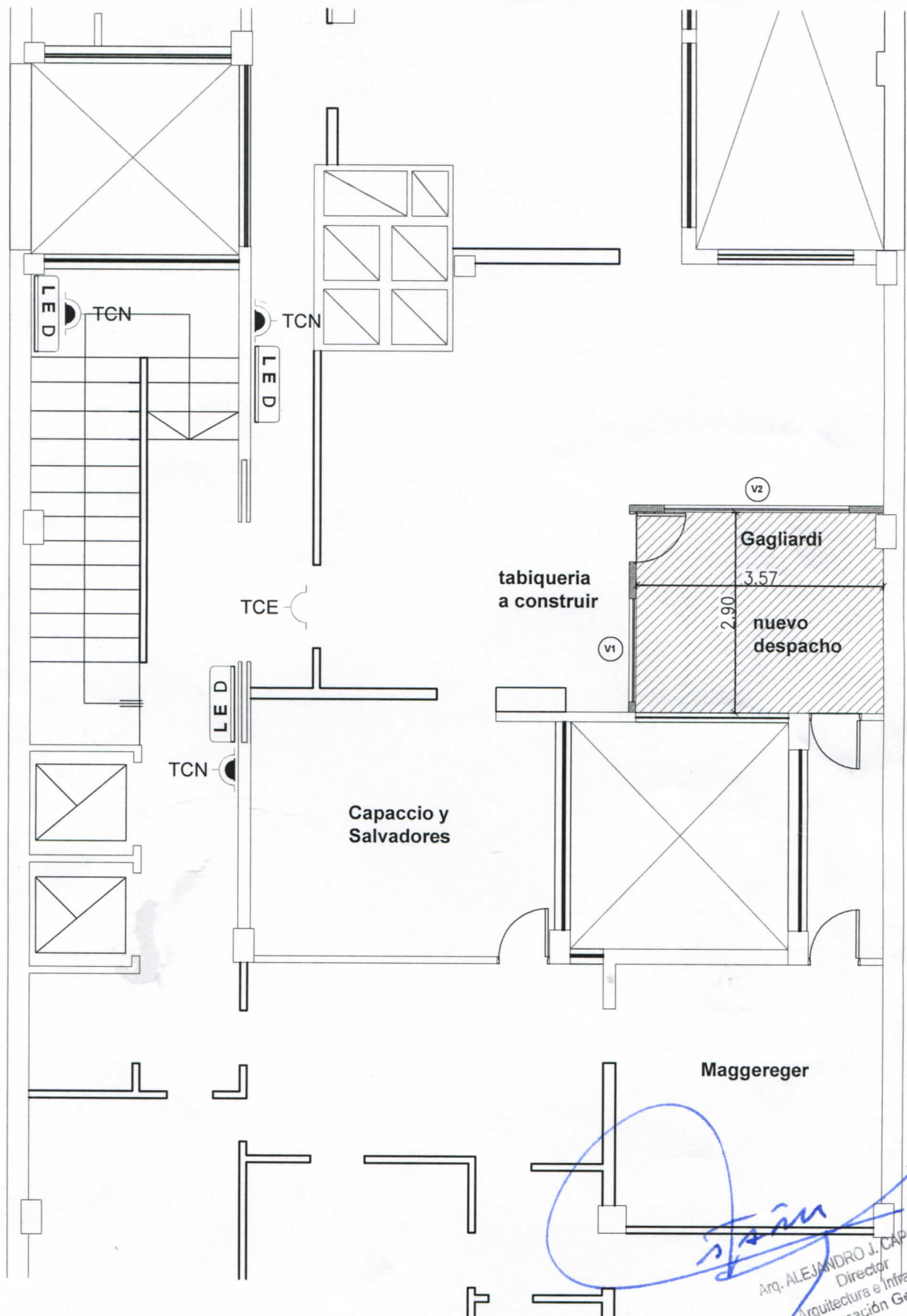

DEPTO. DE ARQUITECTURA E INFRAESTRUCTURA - Delegación Regional 1 - LA PLATA

PLANO DE: TABIQUE

EDIFICIO: PROCURACION GENERAL

CALLE 50 N° 889 e/ 12 y 13 - 4° piso - L. P.

DELEGADO: Arq. Vidal Sprauer, Sergio.

OBRA:
TABIQUERIA

Esc:

Arq. ALEJANDRO J. CAPARARO
Director
Arquitectura e Infraestructura
Procuración General

PROCURACION GENERAL
DEPARTAMENTO DE ARQUITECTURA E INFRAESTRUCTURA

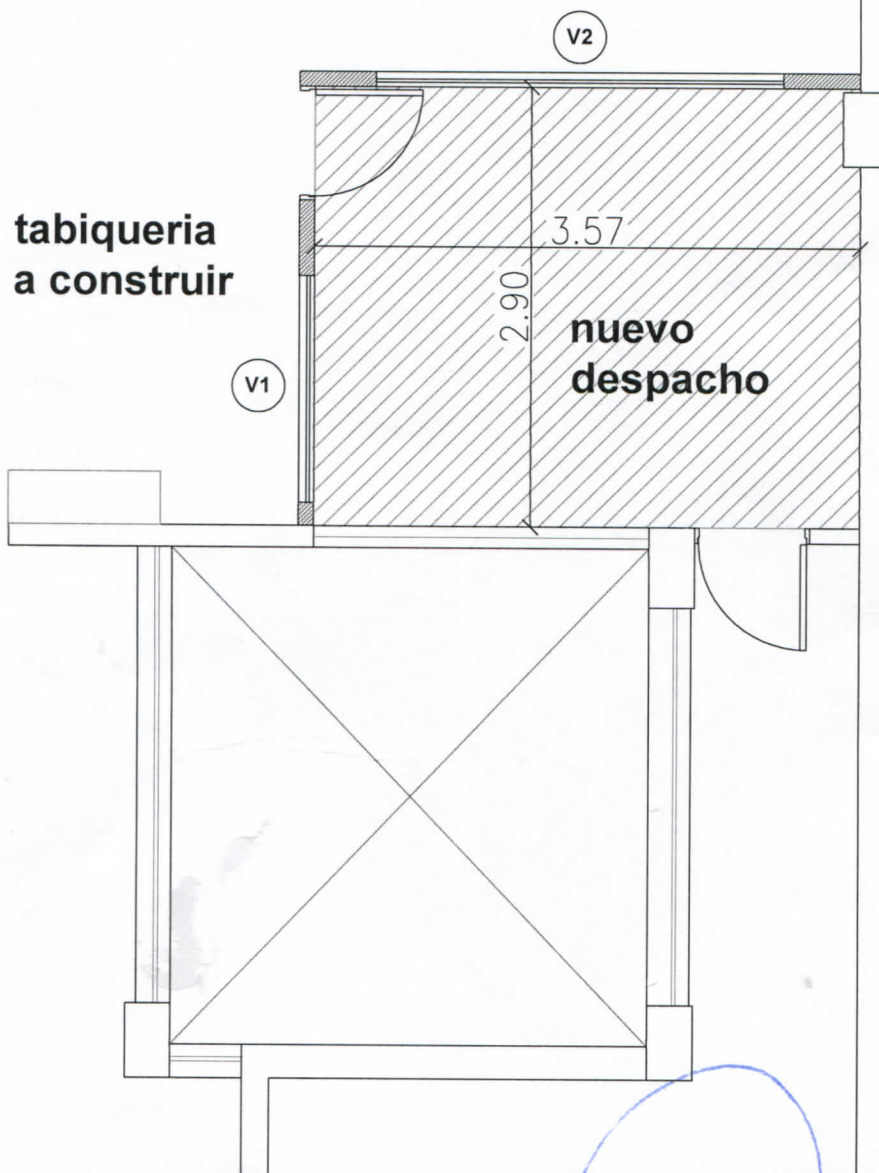

[Handwritten signature]
Arq. ALEJANDRO J. CAPARRO
Director
Mo. Arquitectura e Infraestructura
Procuración General

LAS DIMENSIONES SE VERIFICARAN EN OBRA

DEPTO. DE ARQUITECTURA E INFRAESTRUCTURA - Delegacion Regional 1 - LA PLATA

PLANO DE: TABIQUE

EDIFICIO: PROCURACION GENERAL
CALLE 50 N° 889 e/12 y 13 - L.P.

DELEGADO: Arq. Vidal Sprauer, Sergio.

OBRA:
TABIQUERIA

ESC:
1 : 50

PROCURACION GENERAL
DEPARTAMENTO DE ARQUITECTURA E INFRAESTRUCTURA

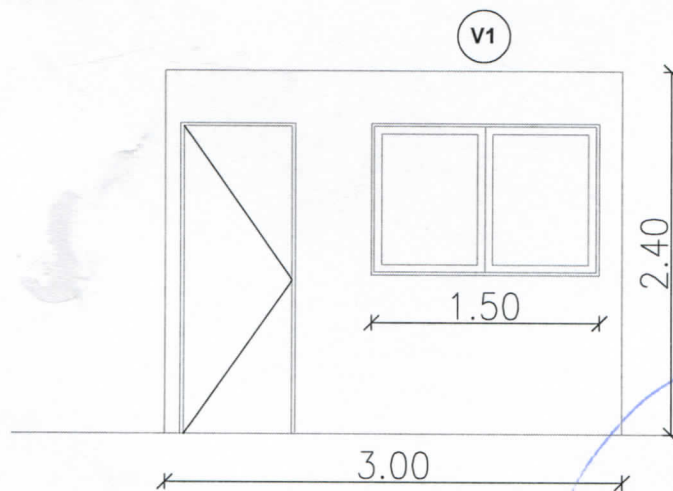
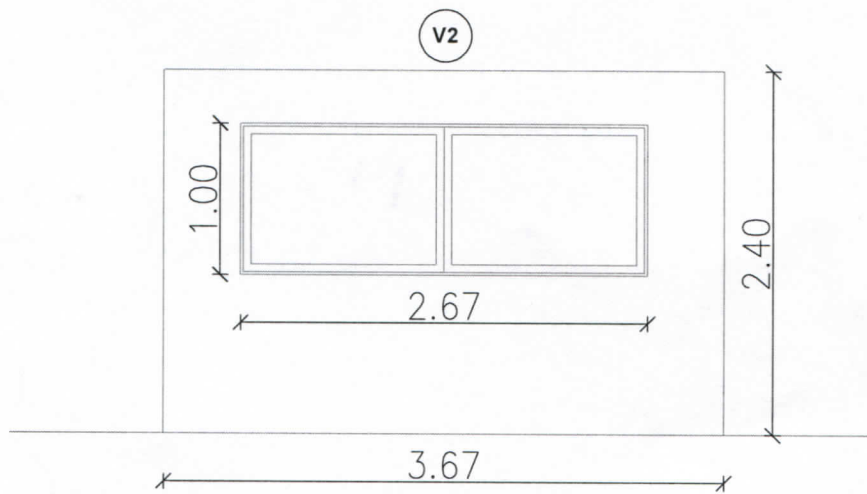

LAS DIMENSIONES SE VERIFICARAN EN OBRA

DEPTO. DE ARQUITECTURA E INFRAESTRUCTURA - Delegacion Regional 1 - LA PLATA

PLANO DE: TABIQUE

EDIFICIO: PROCURACION GENERAL
CALLE 50 N° 889 e/12 y 13 - L.P.

DELEGADO: Arq. Vidal Sprauer, Sergio.

OBRA:
TABIQUERIA

ESC:
1 : 50

Arq. ALEJANDRO J. CARRARO
Director
Departamento de Arquitectura e Infraestructura
Procuración General