



**PROVINCIA DE BUENOS AIRES**  
**PROCURACIÓN GENERAL DE LA**  
**SUPREMA CORTE DE JUSTICIA**

**ESPECIFICACIONES TÉCNICAS PARA PROVISIÓN E INSTALACIÓN DE  
UNA RED DE PROTECCIÓN**

**DESTINO:** Patios aire luz en edificio calle 4.

**DOMICILIO:** Calle 4 n° 340-La Plata.

Descripción del trabajo a realizar:

Previo a la colocación de la malla para palomas, se deberá efectuar la limpieza exhaustiva de todos los sectores del patio, los equipos de aire acondicionado y todo elemento que padezca el guano de las palomas o material residual de obra, para luego si proceder a la provisión y colocación de la protección. Son 5 los patios de aire luz donde se colocaran dichas protecciones y cada uno posee una situación espacial distinta.

Provisión y colocación de red en patios de aire luz, en los 5 patios cuyas medidas son: Patio 1 2.40 x 2.70 y altura 0.60, Patio 2 2.40 X 2.70 y altura escalonada entre 12m y 15m , Patio 3 2.40 x 2.70 y altura 10m, Patio 4 2.40 x 2.70 y altura 10m. y por ultimo Patio 5 de 1.80 x 2.90 y altura de 15m.



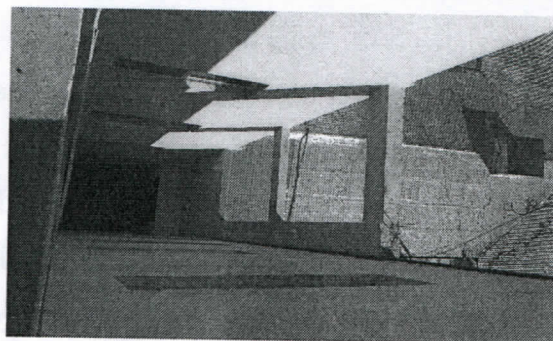
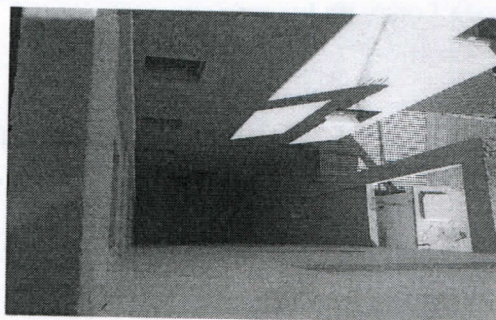
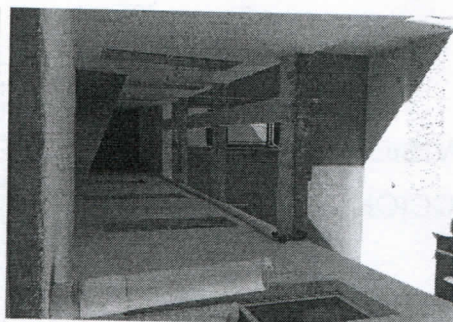

Metodología de trabajo: Consiste en el montaje de red de polipropileno con tratamiento UV, efectuándose su fijación a las superficies por medio de tarugos plásticos y ganchos galvanizados, estirándola por medio de tensores mecánicos.

Característica de la red: de fibra con apresto a base de resinas que le confieren una alta estabilidad dimensional y resistencia a los agentes alcalinos, color negro.

Plazo de obra veinte (20) días.



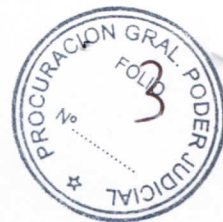

**PROVINCIA DE BUENOS AIRES**  
**PROCURACIÓN GENERAL DE LA**  
**SUPREMA CORTE DE JUSTICIA**

**Nota Aclaratorias**

Se solicitará Certificado de visita de Obra, el mismo será emitido por el Delegación de Administración Departamental.

Los trabajos no entorpecerán el normal funcionamiento de la dependencia.

Se retirara todos los elementos que se interpongan en la realización de las tareas de acuerdo a las reglas del buen arte de construir.

Todos los ambientes y equipamientos existentes quedaran perfectamente limpios y en funcionamiento.

Las medidas son orientativas, las mismas serán cotejadas en la visita de obra.

  
Atq. GRACIA M. CORTI  
Dpto. Arquitectura e Infraestructura  
Procuración General

DEPARTAMENTO DE ARQUITECTURA  
E INFRAESTRUCTURA  
PROCURACIÓN GENERAL